

CARROSSERIE MULHOUSE
UMC/METHODES CENTRALES

SCHEMA ELECTRIQUE

205

(TOUS MODELES)

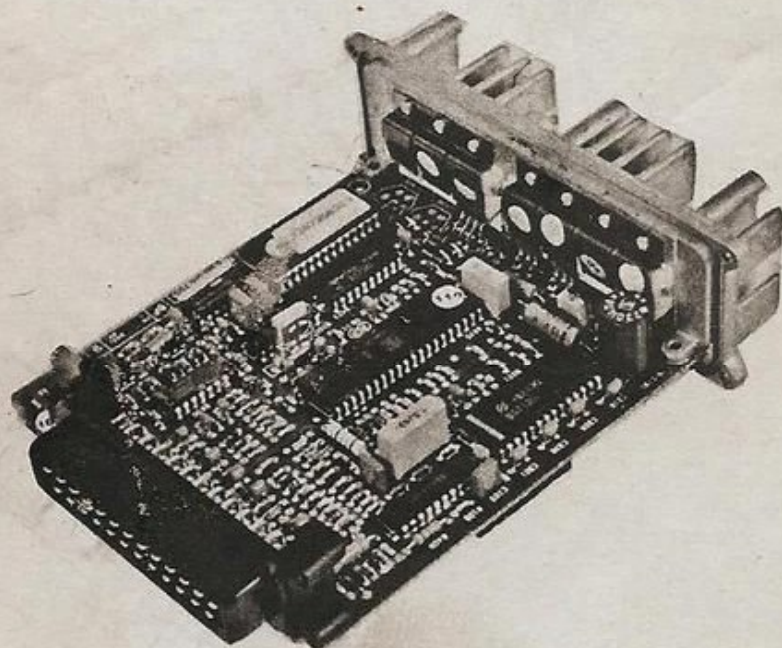

Document realise en DAO
le 17-07-88
par VIGNES Tel: 3162
ANNEE MODELE 89



REPertoire

A JOUR LE: 07-07-88

NOM: VIGNES

TEL: 3162

FONCTIONS	TYPES	PAGES	FONCTIONS	TYPES	PAGES
DEMARREUR ALTERNATEUR-TEMOIN DE CHARGE		1/1	ALIMENTATION AUTO RADIO-HAUT PARLEURS		24/1
DEMARREUR ALTERNATEUR-TEMOIN DE CHARGE		1/2	PLAFONNIER-LECTEUR DE CARTE		25/1
DEMARREUR ALTERNATEUR-TEMOIN DE CHARGE		1/3	ECLAIRAGE VIDE POCHE		25/2
ALLUMAGE+POMPE ESSENCE MOTEUR XU INJECTION		2/1	BRUIEUR VEILLEUSES OUBLIEES		25/3
TEMOIN+BOUGIES PRECHAUFFAGE-ELECTROVANNE ARRET DE POMPE		2/2	LEVE VITRES ELECTRIQUES		26/1
INJECTION MULTIPOINT XU5JA-XU9JA-XU9J1		2/3	CONDAMNATION CENTRALISEE 5 PORTES		27/1
INJECTION MULTIPOINT XU9JAZ		2/4	CONDAMNATION CENTRALISEE 3 PORTES		27/2
POMPE IMMERGEE-TEMOIN HUILE XU51C		2/5	FEUX STOP		28/1
INJECTION MONOPOINT MOTEUR TU3M		2/6	FEUX DE REcul		29/1
ALLUMAGE+POMPE ESSENCE MOTEUR TU3M		2/7	INTERDICTION DE DEMARRAGE-ECLAIRAGE CONSOLE (BVA SF GF)		29/2
ALLUMAGE MOTEUR TU		2/8	INTERDICTION DE DEMARRAGE-ECLAIRAGE CONSOLE (BVA GF)		29/3
MOTOVENTILATEUR 1 VITESSE		3/1	FEU AR BROUILLARD		30/1
MOTOVENTILATEUR 2 VITESSES		3/2	ECLAIREURS PLAQUE IMMATRICULATION		31/1
GROUPE MOTOVENTILATEUR DIESEL		3/3	JAUGE CARBURANT(3 CADRANS)		32/1
GROUPE MOTOVENTILATEUR REFRI SAUF XU9JAZ		3/4	JAUGE CARBURANT(4-6 CADRANS)		32/2
GROUPE MOTOVENTILATEUR REFRI XU9JAZ		3/5	LUNETTE AR CHAUFFANTE		33/1
TEMOIN STARTER		4/1	ESSUIE VITRE AR		34/1
COMPTE TOURS MOTEUR XU		5/1	ALIMENTATION ATTACHE REMORQUE		35/1
COMPTE TOURS MOTEUR TU		5/2	ECLAIREUR COFFRE		36/1
TEMOINS: STOP-PRESSION HUILE-TEMP. EAU-NIVEAU EAU(3 CADRANS)		6/1	LAVE PROJECTEURS		37/1
TEMOIN NIVEAU EAU MOTEUR XUD9 EGR		6/2	SIEGES CHAUFFANTS-POMPE ADDITIONNELLE		38/1
TEMOINS: STOP-PRESSION HUILE-TEMP. EAU-NIVEAU EAU(6 CADRANS)		7/1	FEUX DIURNES(ESSENCE+GTI)		39/1
TEMOINS: STOP-PRESSION HUILE-TEMP. EAU-NIVEAU EAU(4 CADRANS)		7/2	FEUX DIURNES(DIESEL)		39/2
TEMOIN FREIN:NIVEAU LIQUIDE-USURE PLAQUETTES (3 CADRANS)		8/1	RECHAUFFEUR GAS OIL		40/1
TEMOIN FREIN:NIVEAU LIQUIDE-USURE PLAQUETTES (4-6 CADRANS)		9/1	ANTIPOLLUTION CLASSE C (XW, XY)		41/1
TEMOIN BRAKE AUSTRALIE		9/2	ANTIPOLLUTION CLASSE C (XU51C)		41/2
TEMOIN AUTODIAGNOSTIC TU3M		9/3	ANTIPOLLUTION CLASSE C (TU)		41/3
TEMOIN AUTODIAGNOSTIC XU9JAZ		9/4	ANTIPOLLUTION DIESEL XUD9EGR		41/4
TEMOIN AUTODIAGNOSTIC TU3CP		9/5	CARBURATEUR PILOTE TU		42/1
SONDE TEMPERATURE CATALYSEUR GTI JAPON		9/6	REFRIGERATION		43/1
DETECTEUR PRESENCE EAU DANS GAS OIL		10/1	ORDINATEUR DE BORD-DOUBLES COMMANDES(AUTO-ECOLE)		44/1
RECEPTEUR COMBINE 6 CADRANS		11/1	FEUX DIM DIPS		45/1
AVERTISSEUR		12/1	FONCTIONS PROTEGEES PAR FUSIBLES		47/1
AVERTISSEUR A DEPRESSION		12/2	BOITIER INTERCONNEXION		48/1
FEUX DE POSITION(3 CADRANS)		13/1	CONNECTEURS SUR BOITIER INTERCONNEXION		49/1
FEUX DE POSITION(4-6 CADRANS)		13/2	CONNECTEURS SUR BOITIER INTERCONNEXION		49/2
FEUX DE POSITION-PARTICULARITE RFA(3 CADRANS)		13/3	CONNECTEURS SUR BOITIER INTERCONNEXION		49/3
FEUX DE POSITION-PARTICULARITE RFA(4-6 CADRANS)		13/4	CONNECTEURS SUR GARNITURE AJVENT		50/1
FEUX DE CROISEMENT(3 CADRANS)		14/1	CONNECTEURS SUR COMBINE(3 CADRANS)		51/1
FEUX DE CROISEMENT(4-6 CADRANS)		14/2	CONNECTEURS SUR COMBINE(4-6 CADRANS)		51/2
FEUX DE ROUTE(3 CADRANS)		15/1	CONNECTEURS + INTERCONNEXIONS		52/1
FEUX DE ROUTE-LONGUES PORTEES(4-6 CADRANS)		15/2	NUMEROTATION DES APPAREILS-ABREVIATIONS		53/1
FEUX ANTIBROUILLARDS AV		15/3	IMPLANTATION DES FILS		54/1
CLIGNOTANTS-REPETITEURS(3 CADRANS)		16/1	IMPLANTATION DES MASSES		54/2
CLIGNOTANTS-REPETITEURS(4-6 CADRANS)		16/2	IMPLANTATION DES CONNECTEURS		55/1
SIGNAL DANGER(3 CADRANS)		17/1	IMPLANTATION DES CONNECTEURS		55/2
SIGNAL DANGER(4-6 CADRANS)		17/2	NOMENCLATURE DES FILS		56/1
ESSUIE VITRE AV NON TEMPORISE		18/1	NOMENCLATURE DES FILS		56/2
ESSUIE VITRE AV TEMPORISE		18/2	NOMENCLATURE DES FILS		56/3
ECLAIRAGE CLIMATISEUR-ECLAIRAGE COMBINE(3 CADRANS)		19/1	NOMENCLATURE DES FILS		56/4
ECLAIRAGE CLIMATISEUR-ECLAIRAGE COMBINE(4-6 CADRANS)		19/2	NOMENCLATURE DES FILS		56/5
MONTRE AIGUILLES		20/1	NOMENCLATURE DES FILS		56/6
MONTRE DIGITALE		20/2			
CLIMATISEUR		21/1			
ALLUME CIGARE		22/1			
TEMOIN DE FREIN A MAIN		23/1			

EN POINTILLES: MOTEURS X

TYPES CONCERNES:
-205 AVEC COMBINES
3 CADRANS
(sauf BVA : fil 46#)

DEMARREUR ALTERN. TEMOIN DE CHARGE

1
1

A JOUR LE: 06-02-87

NOM: VIGNES

TEL: 3162

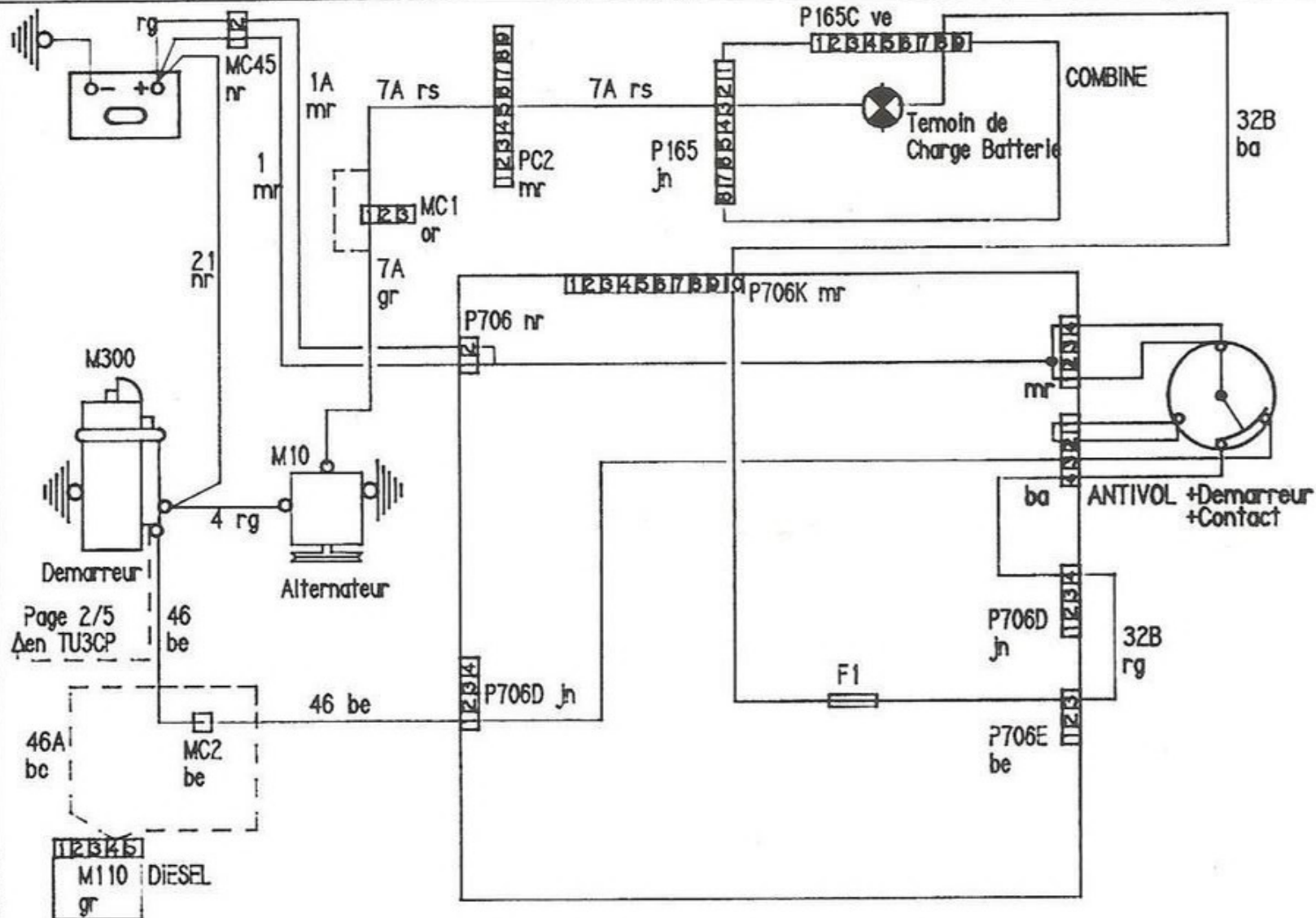

Page 2/5
Den TU3CP

46A bc
MC2 be
1 2 3 4 5
M110 DIESEL
gr

EN POINTILLES: MOTEURS TU

TYPES CONCERNES:
-205 AVEC COMBINE
4 CADRANS

DEMARREUR ALTERN. TEMOIN DE CHARGE

1/2

A JOUR LE: 04-05-88

NOM: VIGNES

TEL: 3162

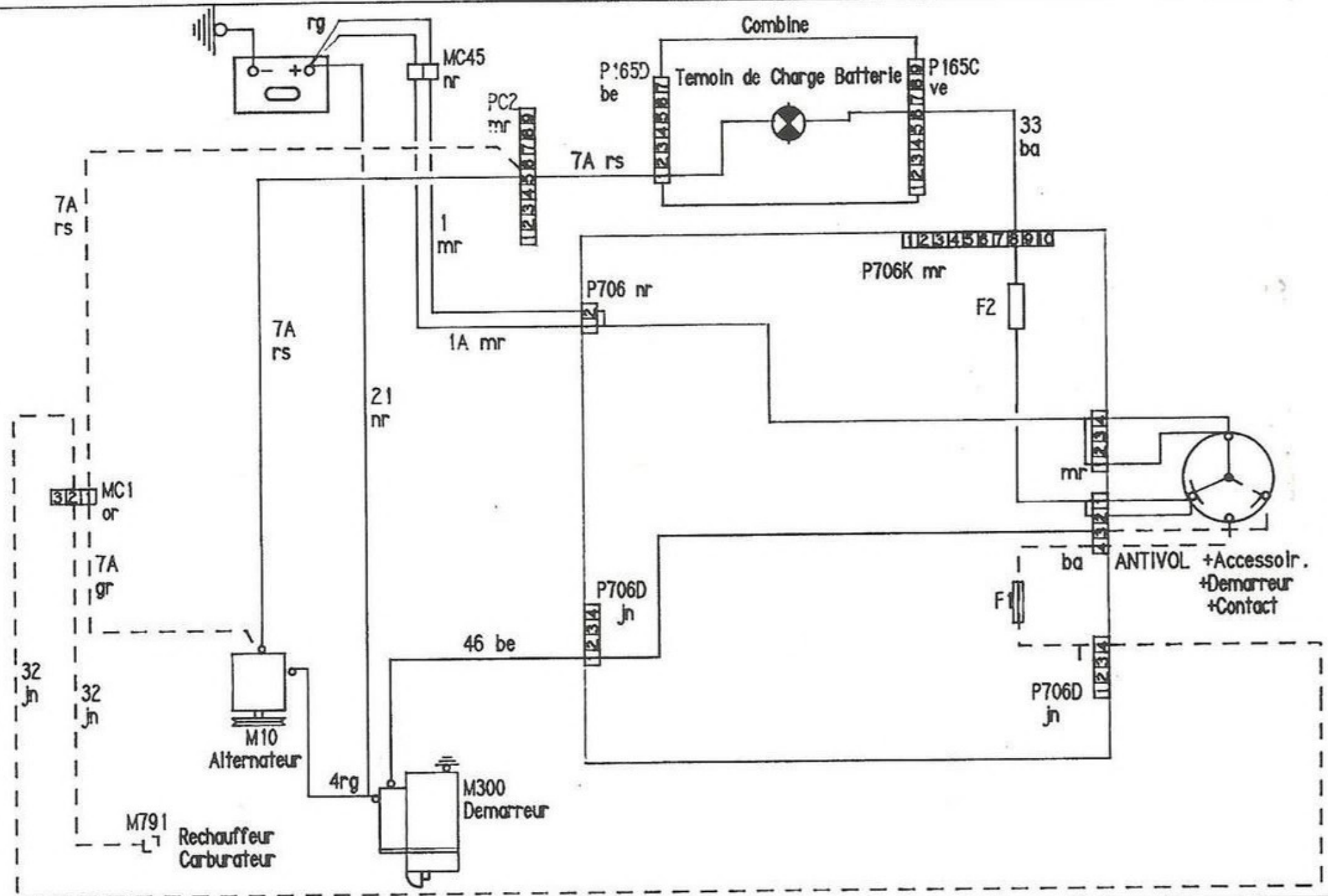

TYPES CONCERNES :
- 205 GTI

DEMARREUR ALTERN. TEMOIN DE CHARGE

1
3

A JOUR LE: 11-06-88

NOM: VIGNES

TEL: 3162

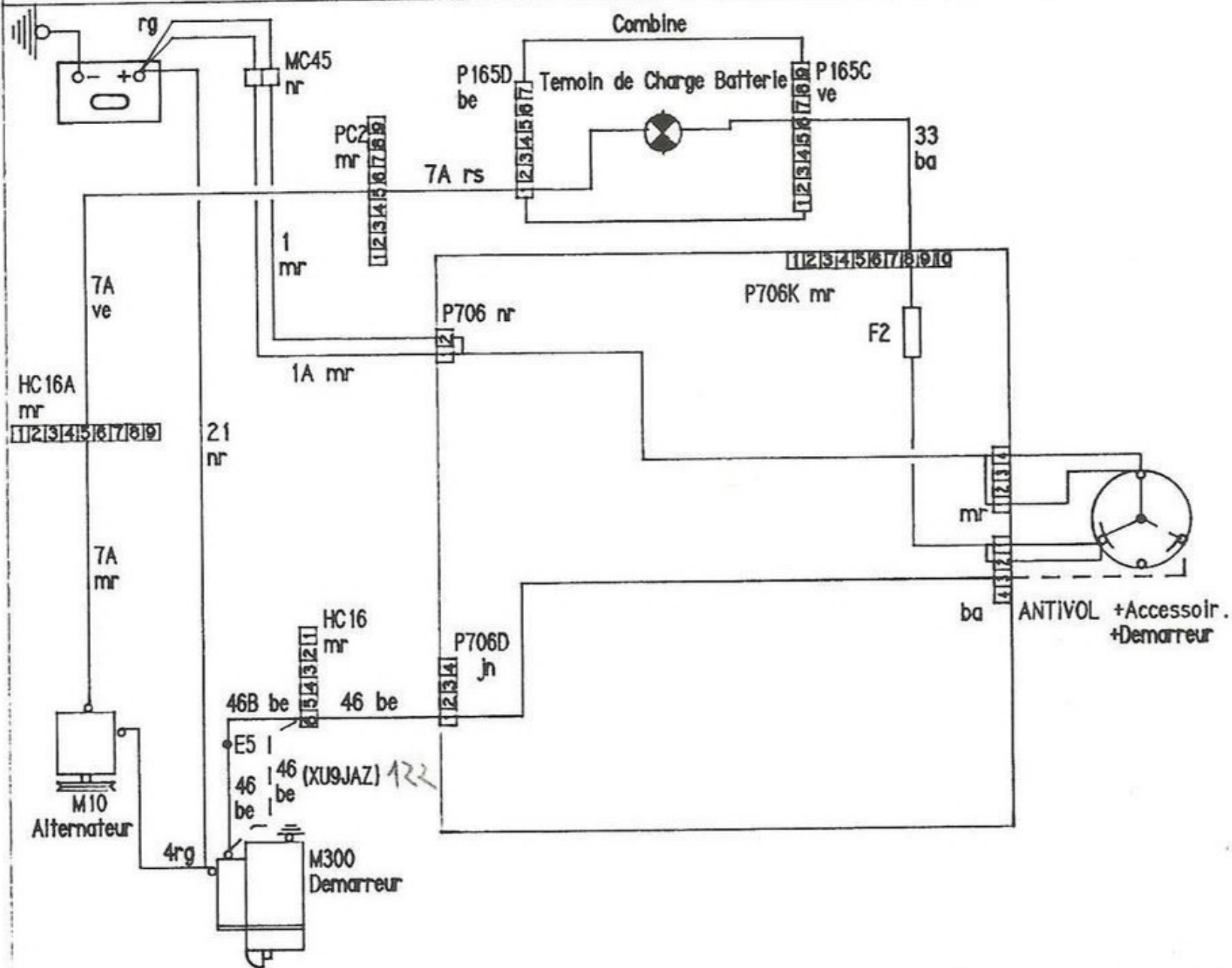

EN TRAITS PLEINS : MOTEURS XU5JA, XU9JA, XU9J1
 EN TRAITS POINTILLES : MOTEUR XU51C

ALLUMAGE + POMPE ESS
 ENCE MOTEURS XU

2
 1

A JOUR LE: 10-06-88

NOM: VIGNES

TEL: 3162

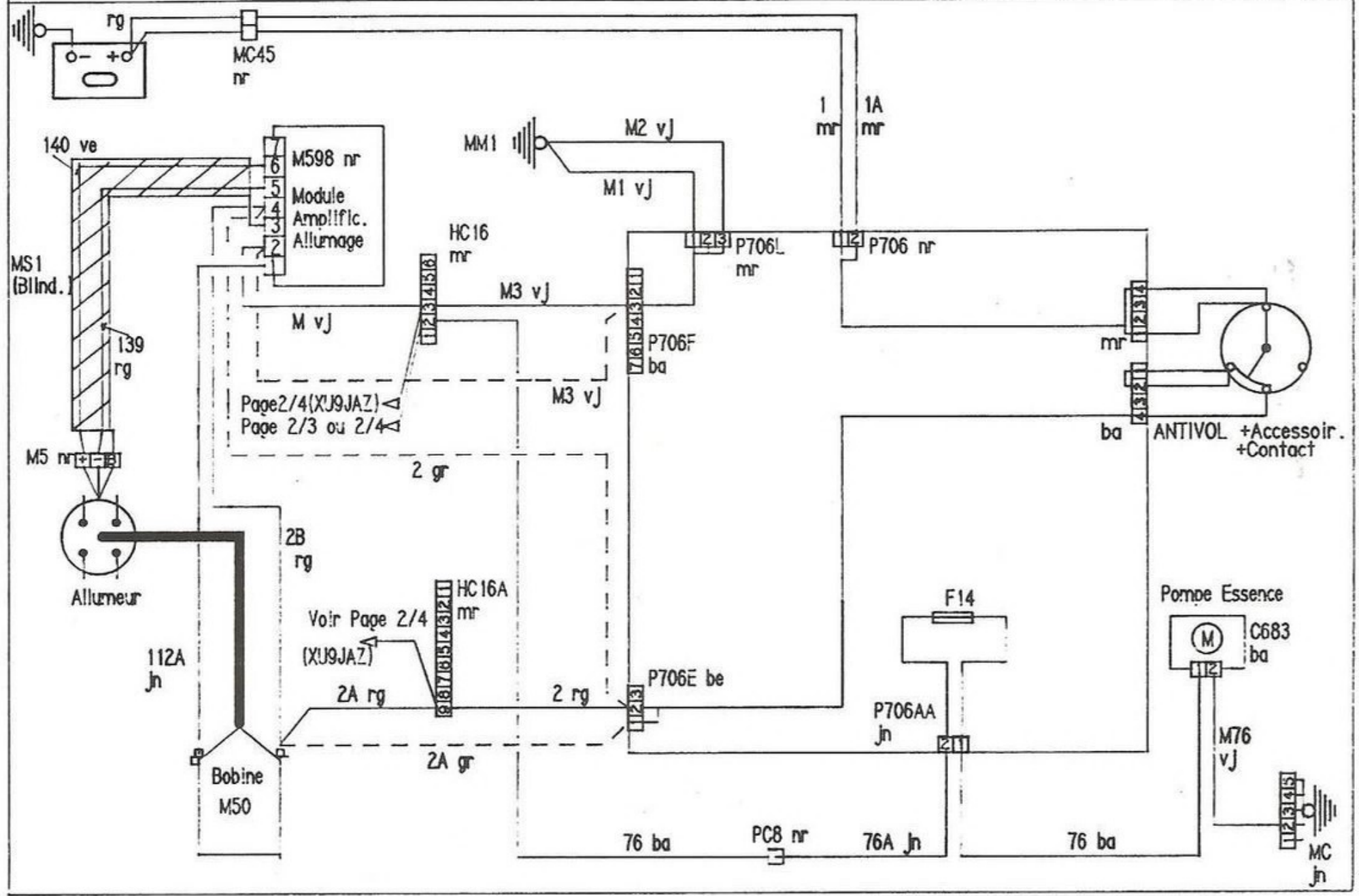

TYPE CONCERNE:
-205DSL

ELECTROVANNE
TEM. +BOUGIES PRECHA

2
2

A JOUR LE: 04-05-88

NOM: VIGNES

TEL: 3162

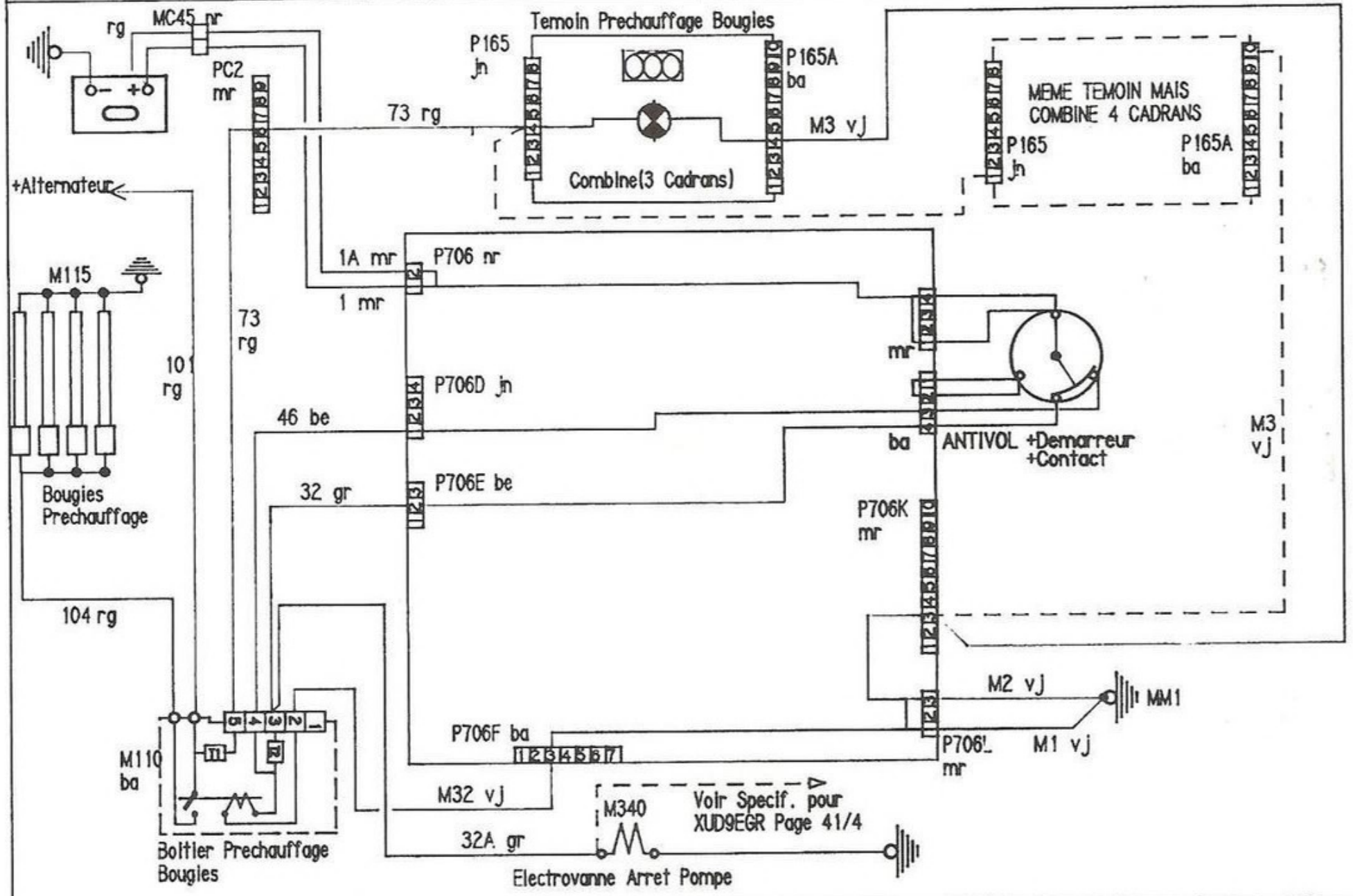

EN POINTILLES : SPECIFIQUE MOTEUR XU9J1 DEPOLLUE

TYPE CONCERNE:
-205 GTI

INJECTION MULTIPONTS 2
MOTEURS XU5JA-XU9JA 3

A JOUR LE: 10-06-88

NOM: VIGNES

TEL: 3162

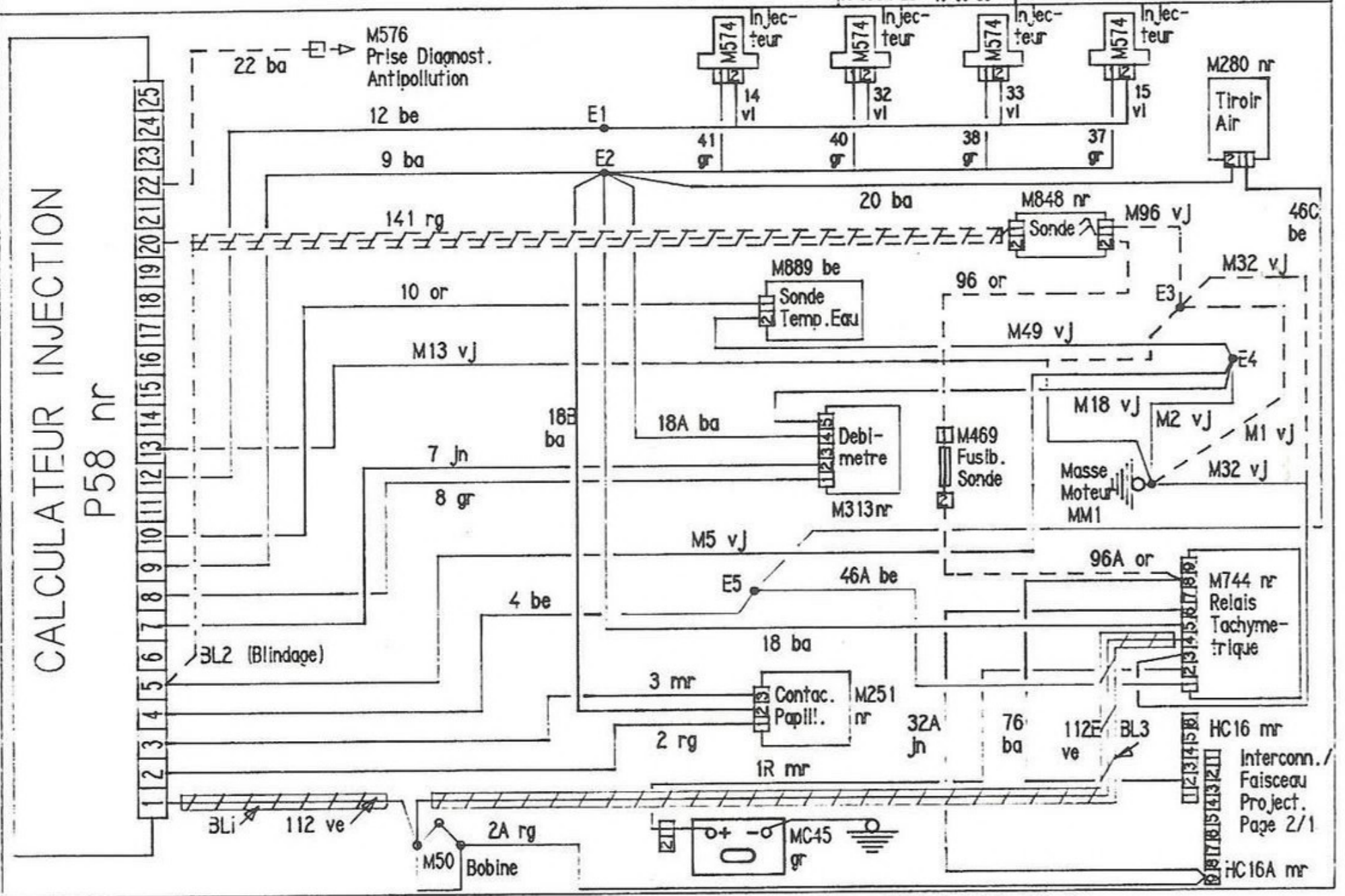

NOTA 1 : Mise en place d'une resistance
si vehicule sans canister

NOTA 2 : Mise en place d'une resistance
d'adaptation en apres vente

COMMANDE REFRI:
CASES 23, 40, 41
DJ P58 NR
VOIR PAGE 3/5

INJECTION MULTIPONT MOTEUR XU9JAZ (DEPOLL)

2
4

A JOUR LE: 10-06-88

NOM: VIGNES

TEL: 3162

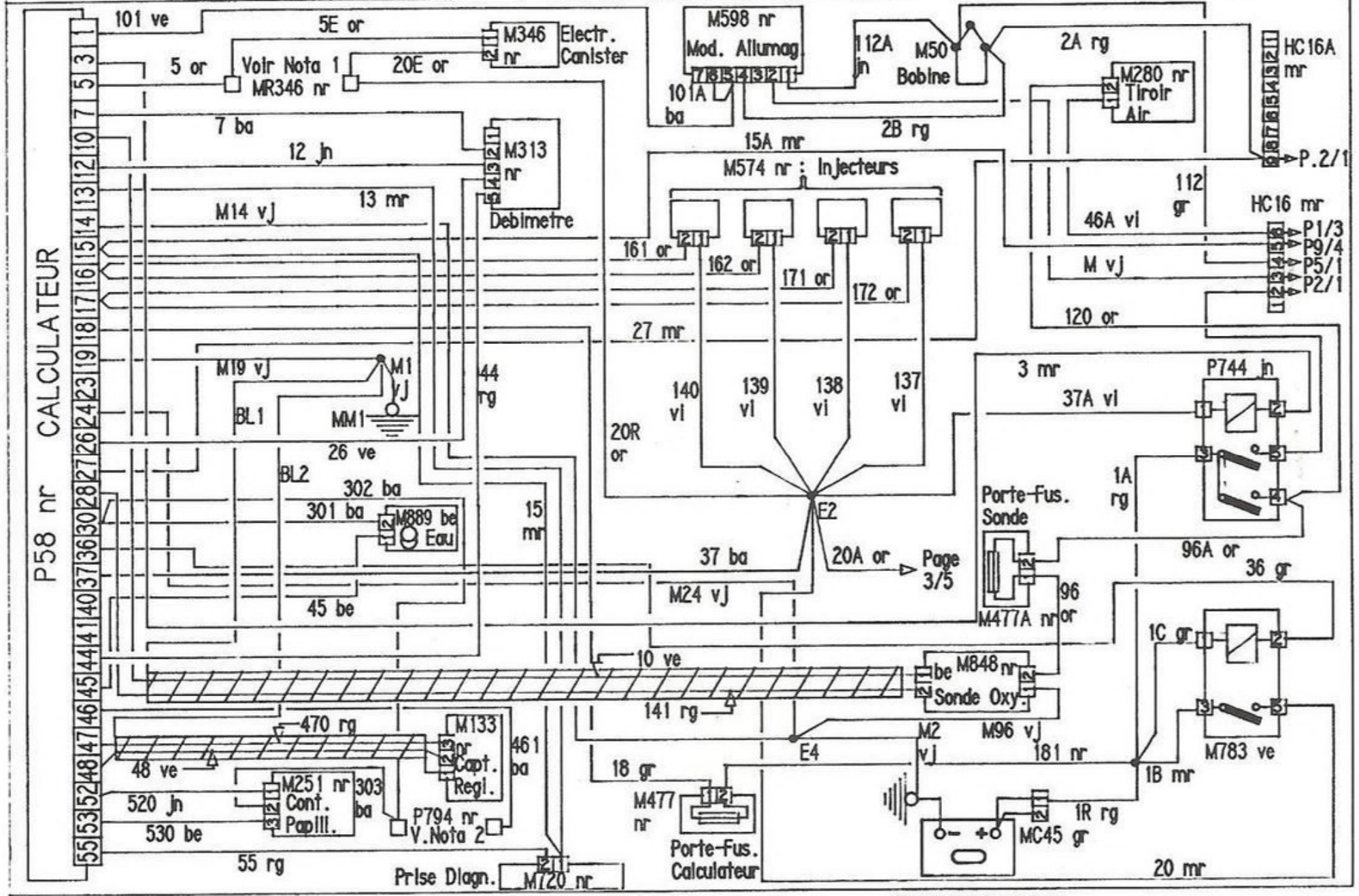

TYPES CONCERNES :
- 205 ESSENCE

INJECTION MONOPOINT MOTEUR TU3M

2/6

A JOUR LE: 29-04-88 NOM: VIGNES

TEL: 3162

CALCULATEUR INJECTION P58 nr

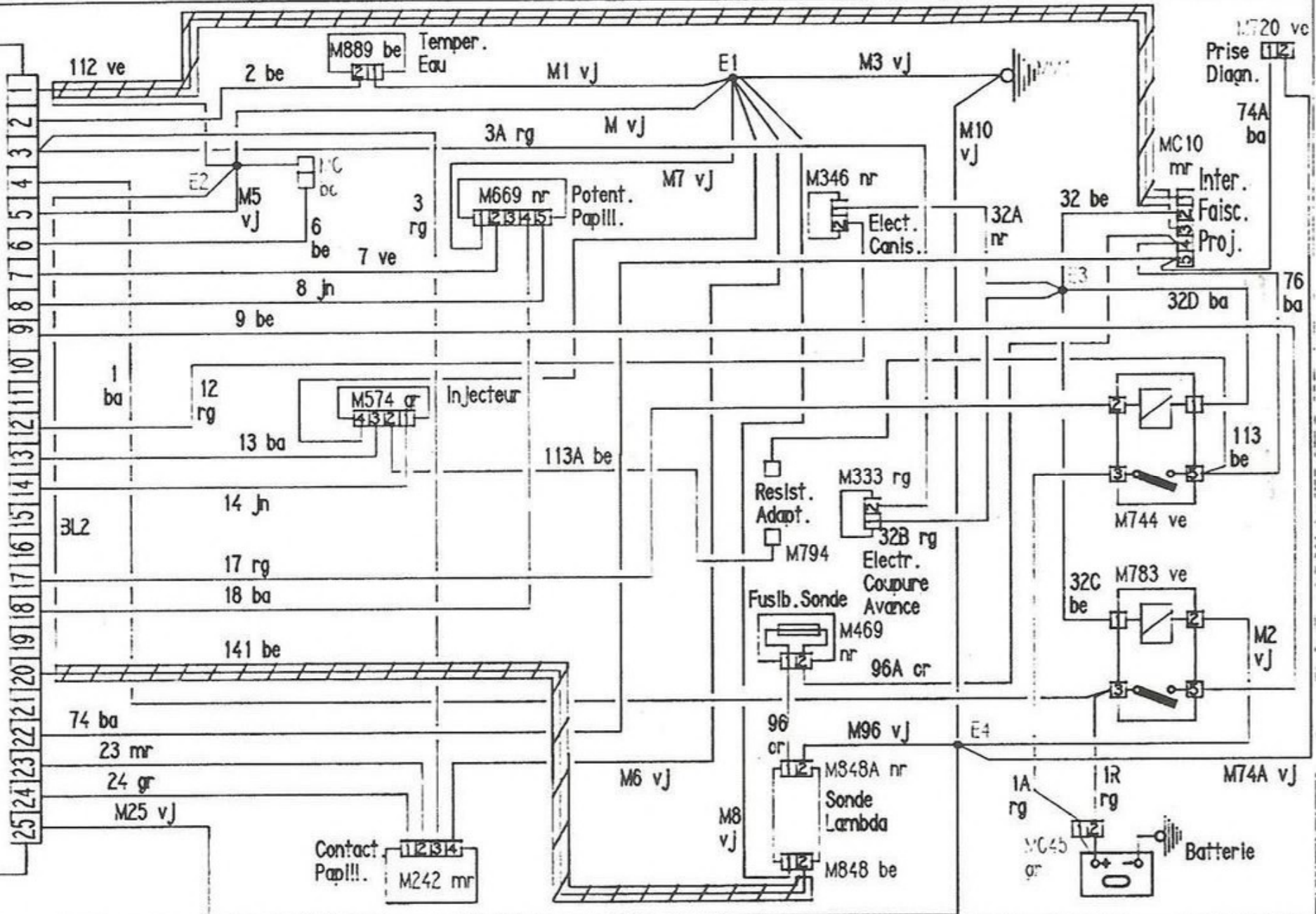

ALLUM. POMPE ESSENCE MOTEUR TU3M

2/7

A JOUR LE: 02-05-88 NOM: VIGNES

TEL: 3162

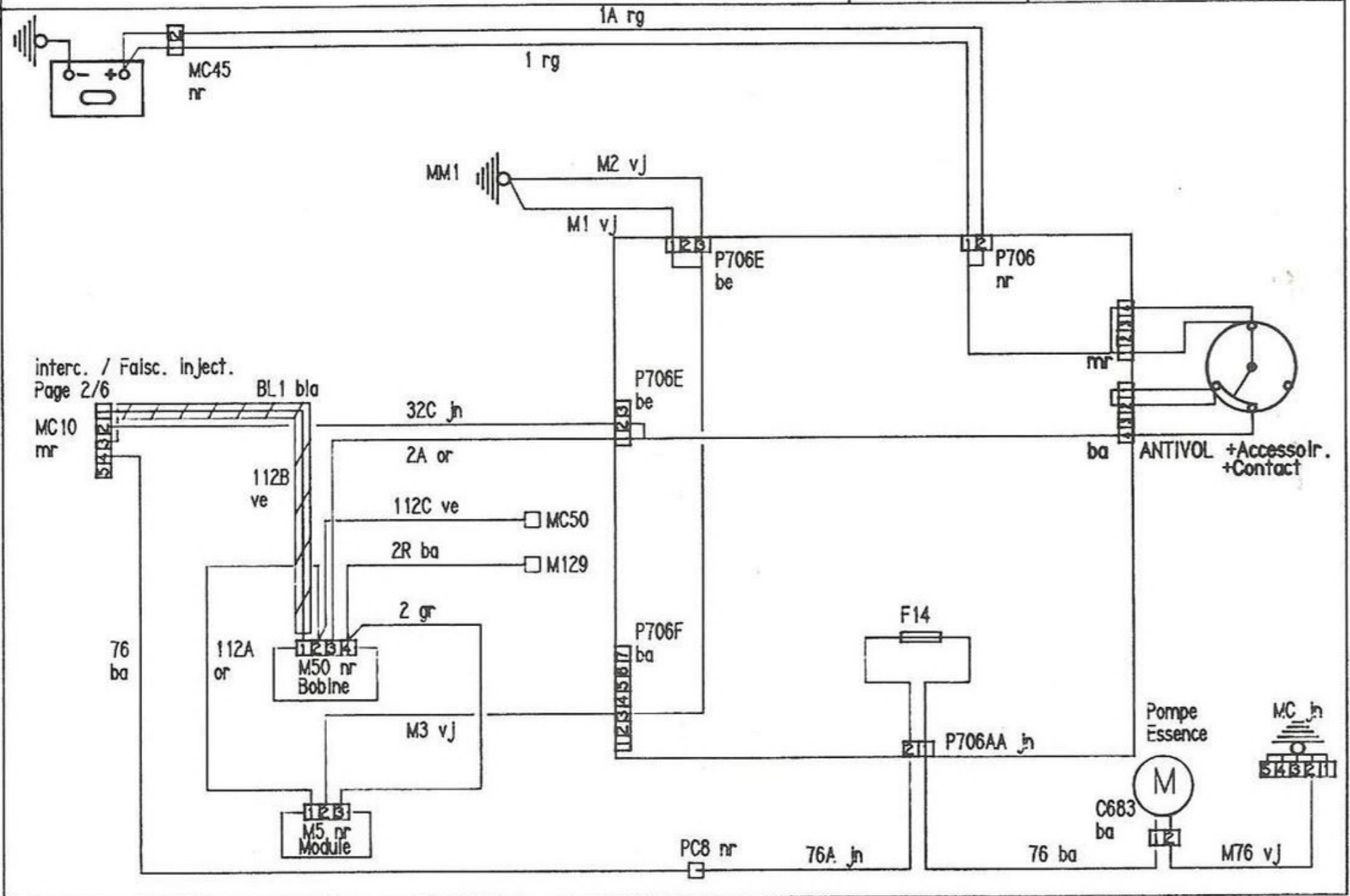

interc. / Falsc. inject.
Page 2/6

TYPE CONCERNE:
-205ESS

MOTOVENTILATEUR
1 VITESSE

3
1

DANS MC45 2 FUSIBLES 25A

A JOUR LE: 03-09-87

NOM: VIGNES

TEL: 3162

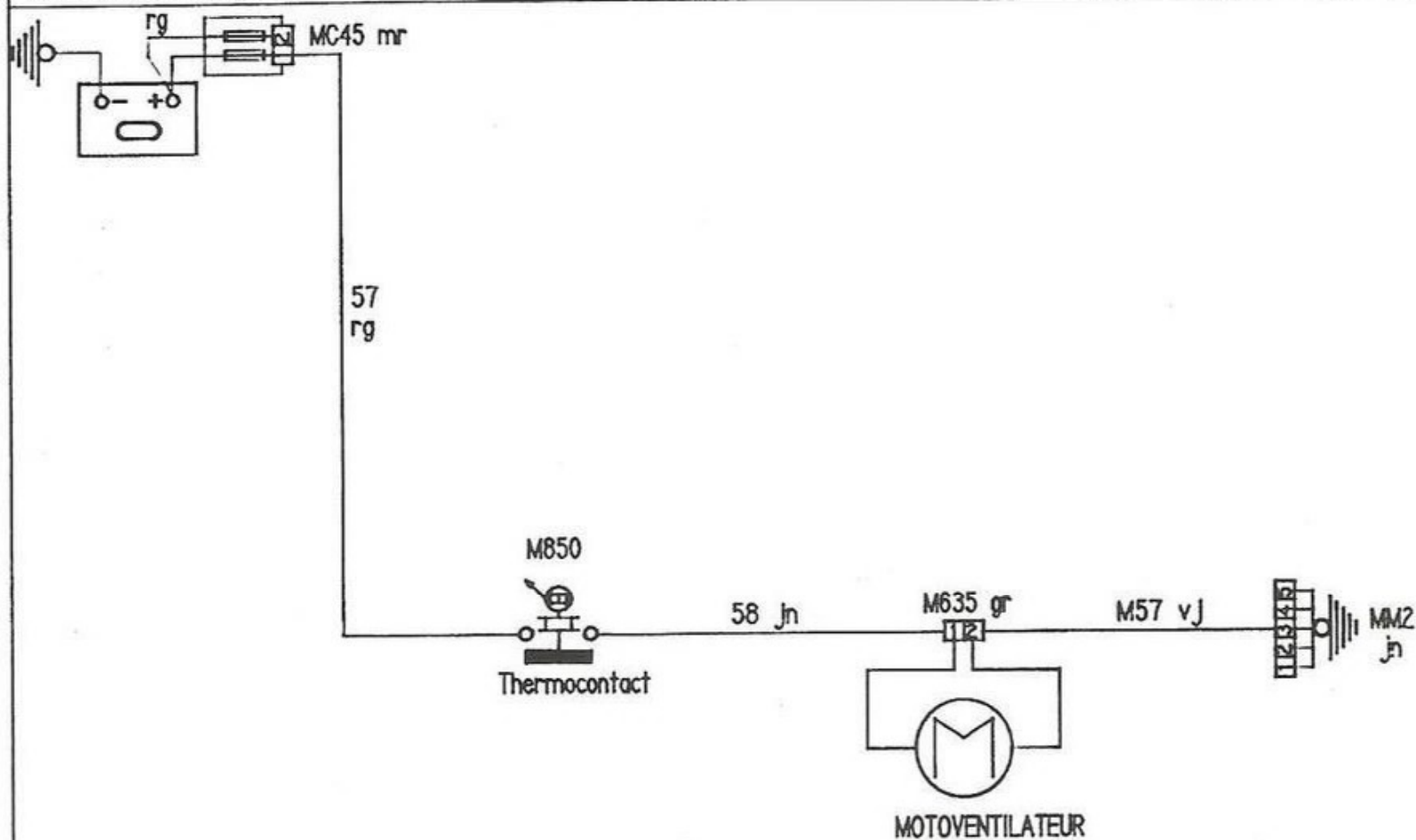

B ENLENCHÉ: PETITE VITESSE
B+H ENLENCHÉS: GRANDE VITESSE

DANS MC45 2 FUSIBLES 25A

TYPES CONCERNÉS:
-205ESS
-205GTI(SAUF DEPOLL.)

MOTOVENTILATEUR
2 VITESSES

3
2

A JOUR LE: 03-09-87

NOM: VIGNES

TEL: 3162

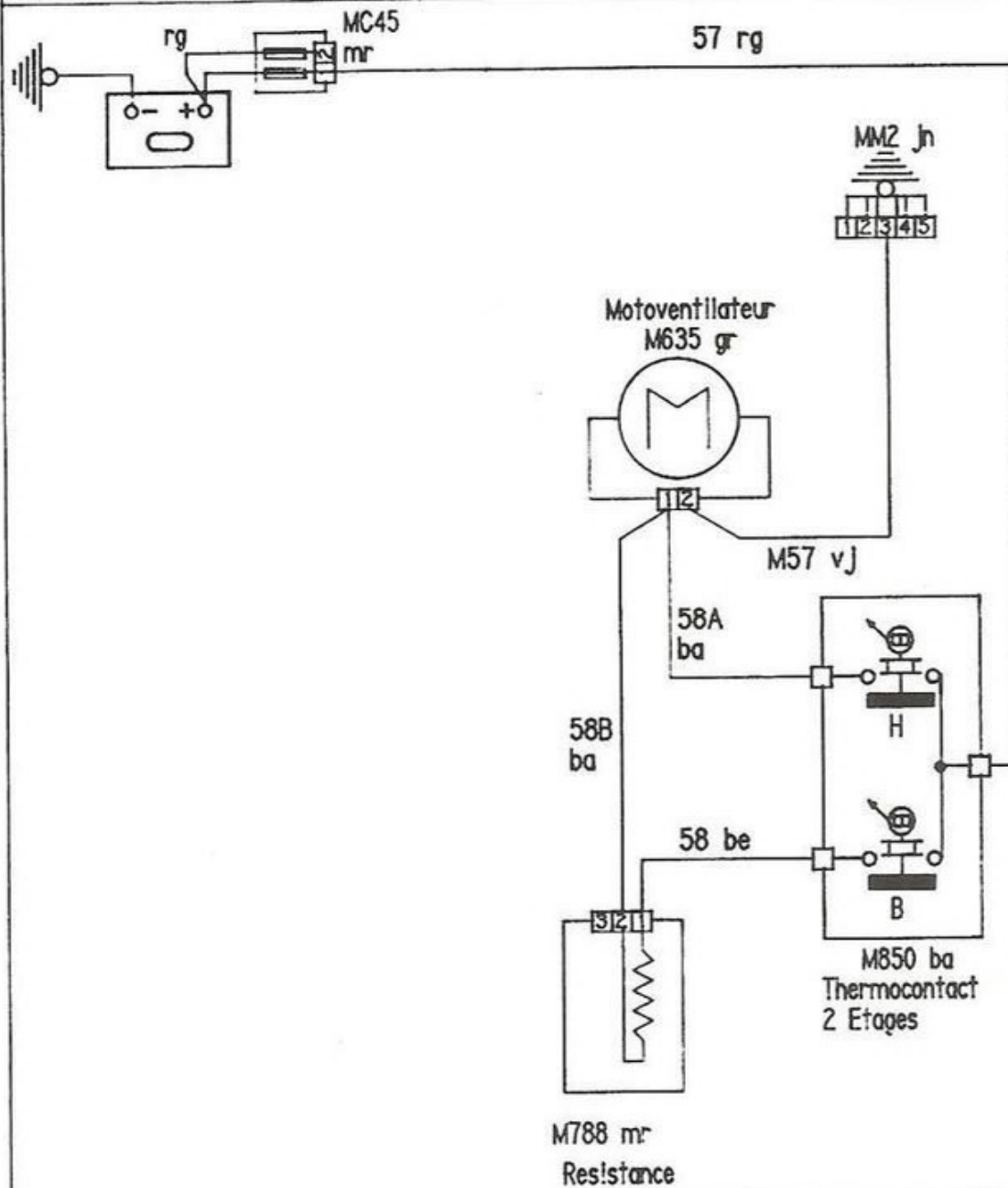

Thermocontact M850:
 -B enclenche: V1 V2 en serie
 -B+H enclenches: V1 V2 en parallele

TYPE CONCERNE:
 -205DSL

GRUPE MOTOVENTILATEURS

3
 3

DANS MC45 2 FUSIBLES 25A

A JOUR LE: 03-09-87

NOM: VIGNES

TEL: 3162

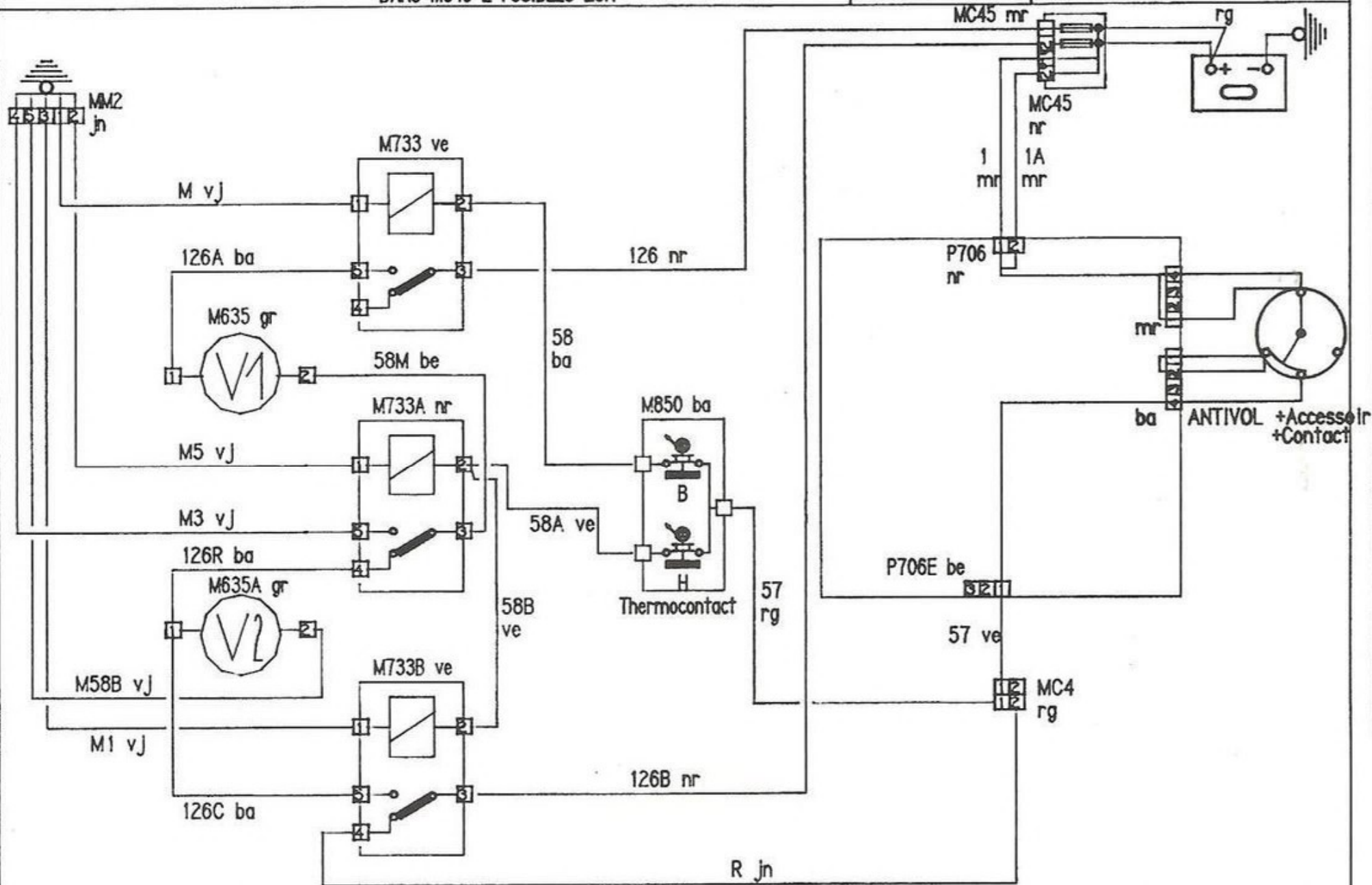

Thermocontact M850:
 -B enclenche: V1 V2 en serie
 -B+H enclenches: V1 V2 en parallele

TYPE CONCERNE:
 -205REFRI

GRUPE MOTOVENTILATEURS

3
4

DANS MC45 2 FUSIBLES 25A

A JOUR LE: 03-09-87

NOM: VIGNES

TEL: 3162

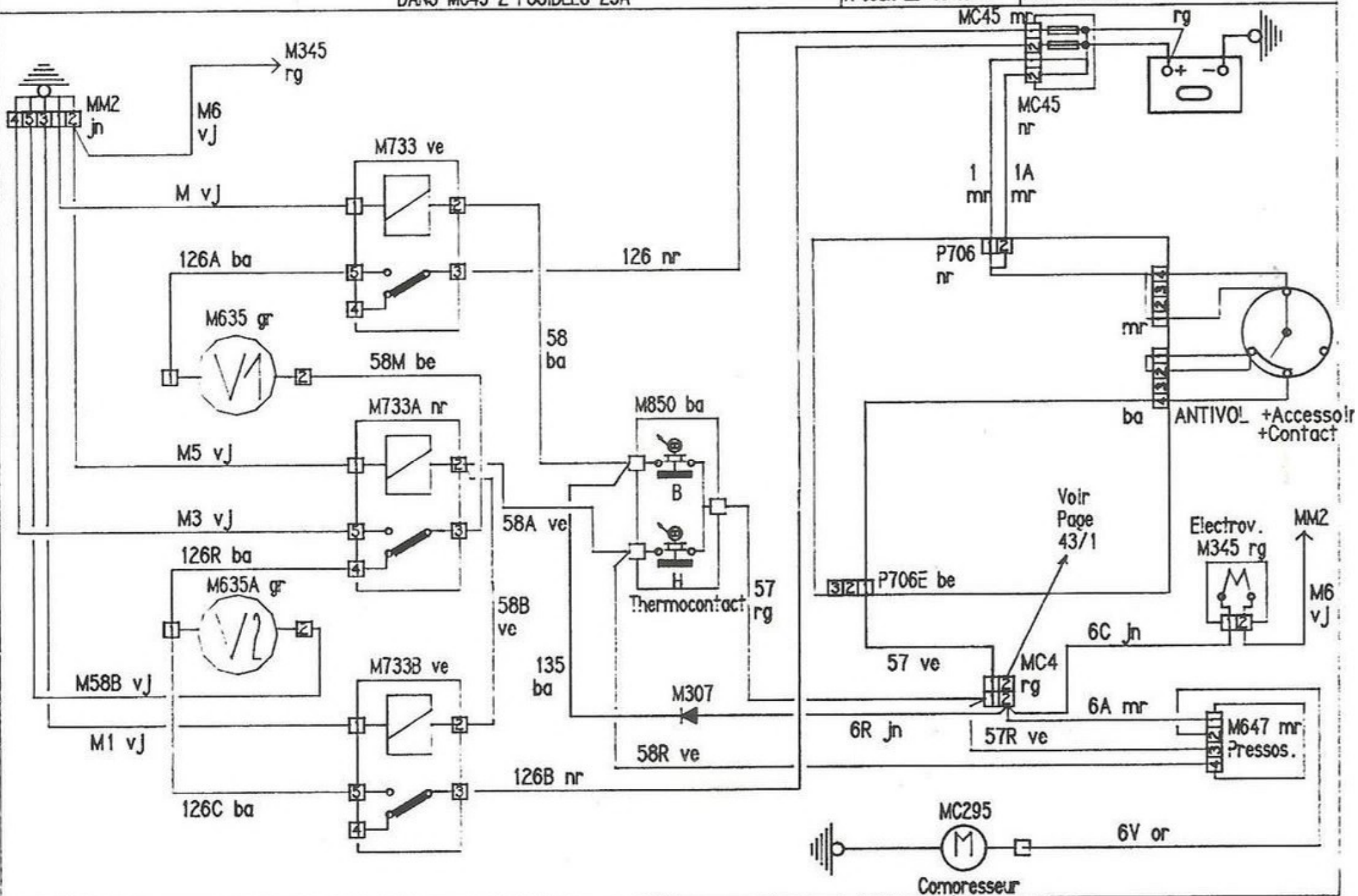

Thermocontact M850:
 -B enclenche: V1 V2 en serie
 -B+H enclenches: V1 V2 en parallele

TYPE CONCERNE:
 -205REFRI XJ9JAZ

GRUPE MOTOVENTILATEURS

3
 5

DANS MC45 2 FUSIBLES 25A

A JOUR LE: 03-06-88

NOM: VIGNES

TEL: 3162

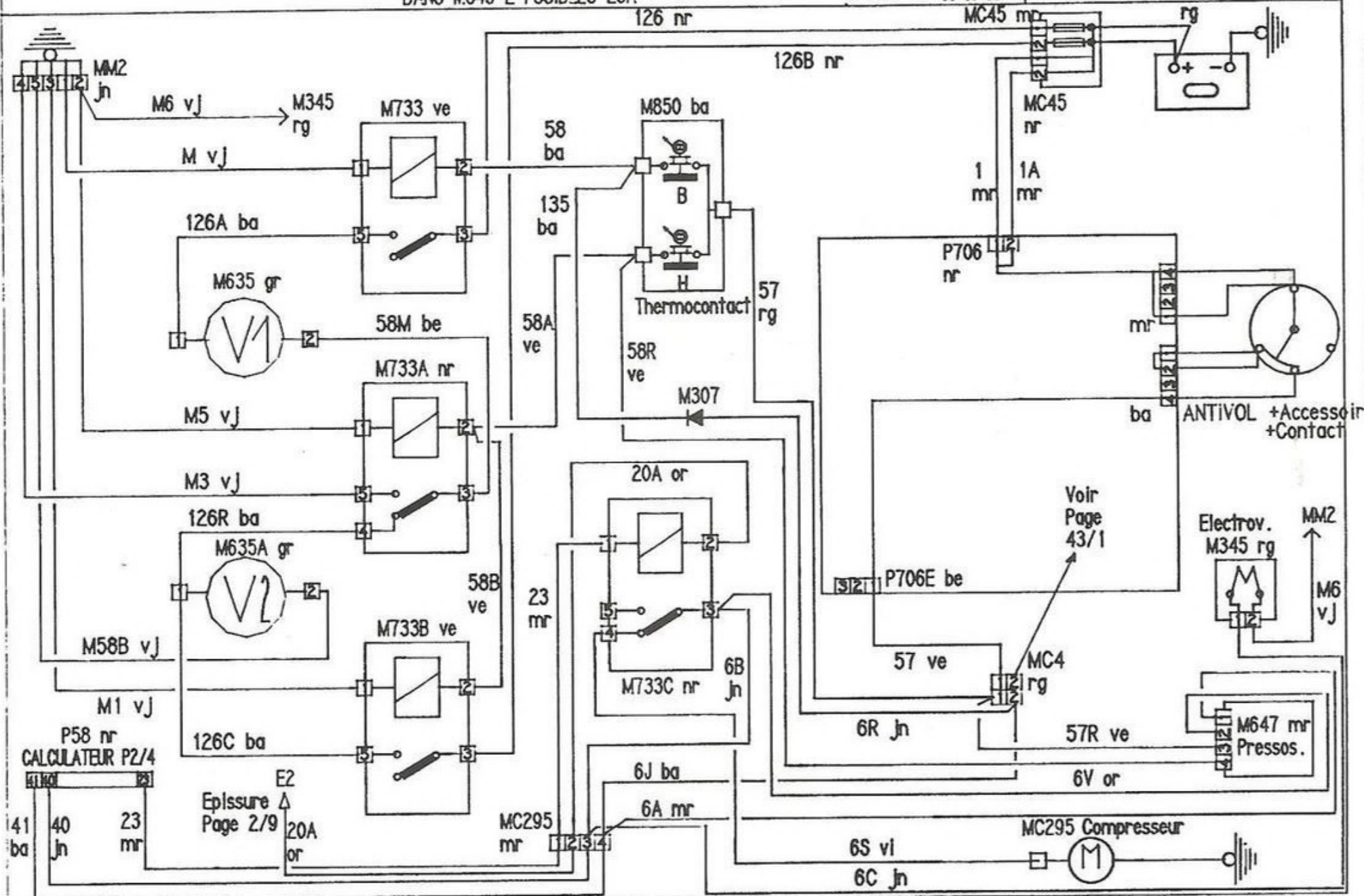

TYPE CONCERNE:
-205ESS

TEMOIN STARTER

4
1

A JOUR LE: 03-09-87

NOM: VIGNES

TEL: 3162

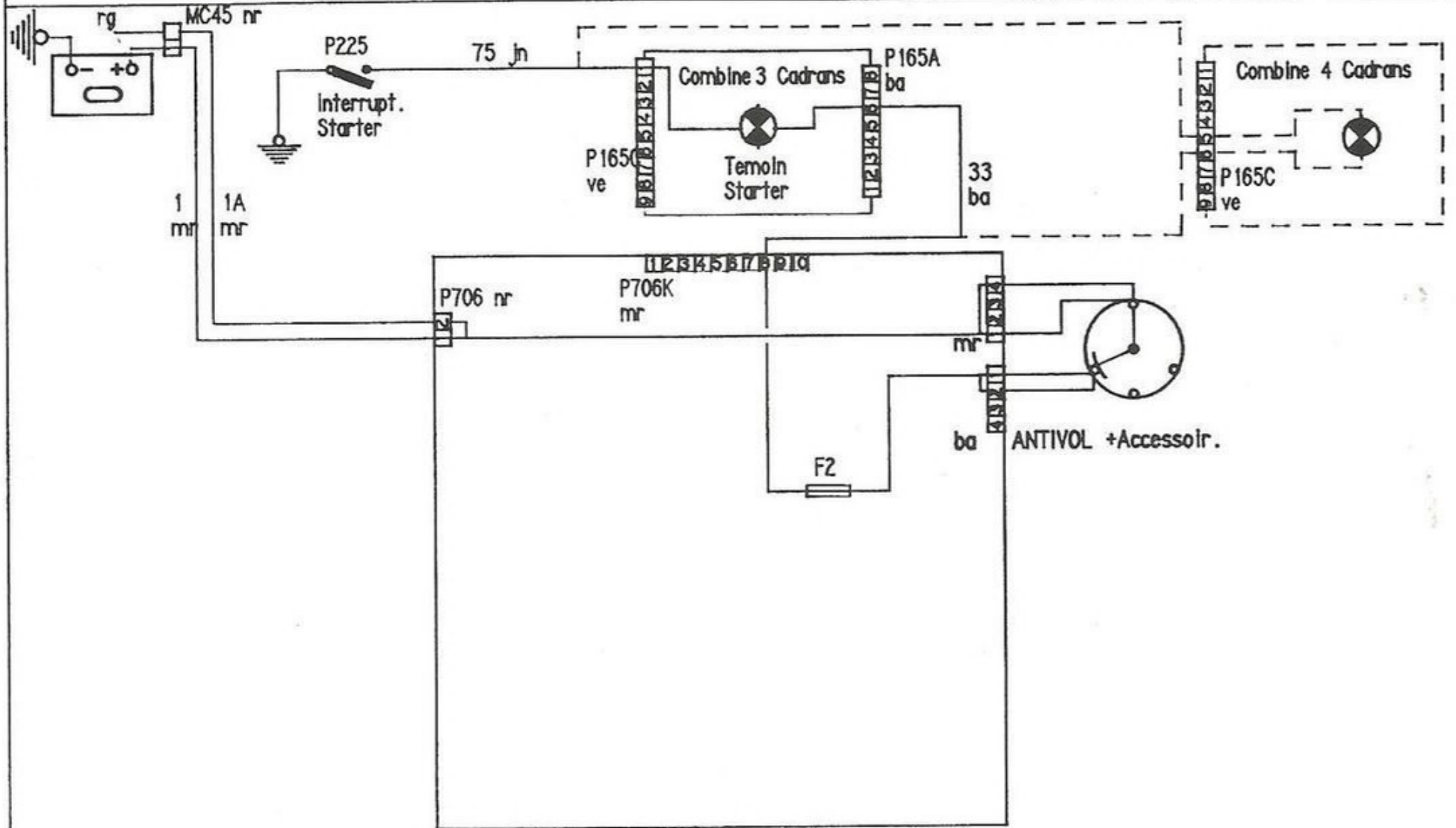

EN POINTILLES : MOTEURS XU51C BVM

TYPES CONCERNES :
-205 AVEC COMBINES 4 OU 6
CADRANS MOTEURS XU

COMPTE TOURS MOTEURS XU

5
1

A JOUR LE: 10-06-88

NOM: VIGNES

TEL: 3162

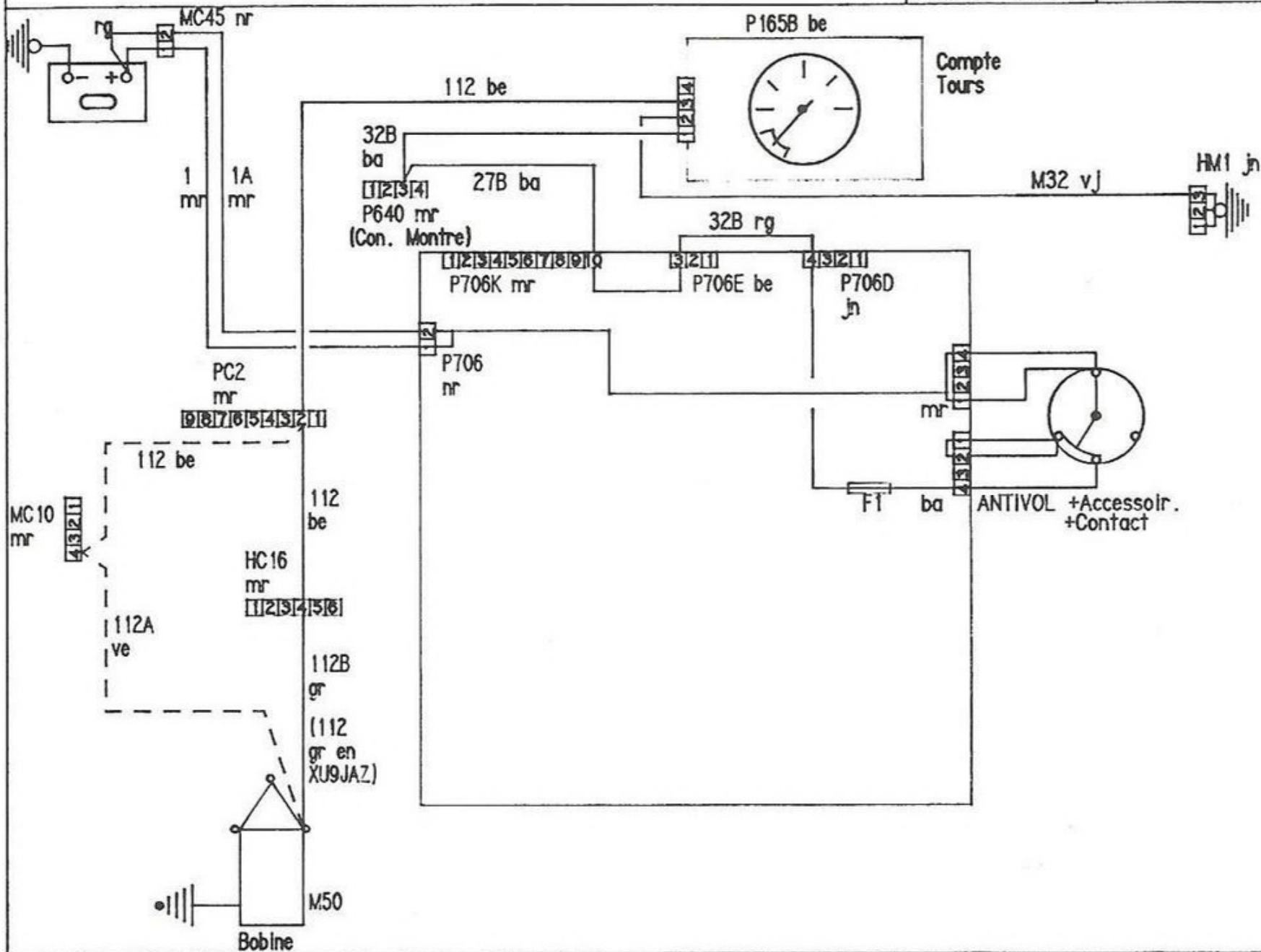

EN POINTILLES :
MOTEURS TU DEPOLLUE
(TU CLASSE C, TU3M, TU3CP)

TYPES CONCERNES :
-205 AVEC COMBINE 4 CADRANS
MOTEURS TU

COMPTE TOURS
MOTEURS TU

5
2

A JOUR LE: 03-05-88

NOM: VIGNES

TEL: 3162

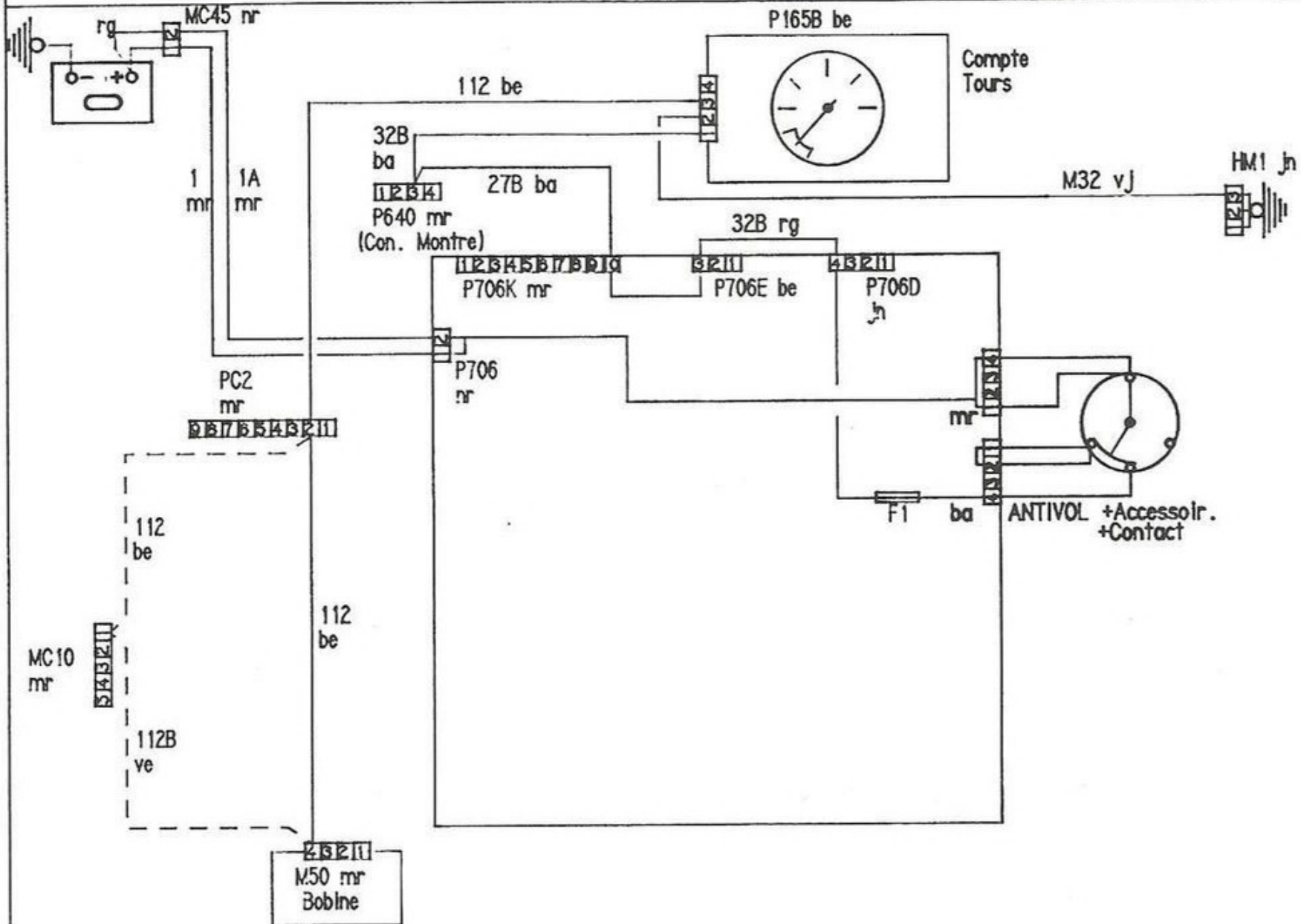

TYPES CONCERNES:
-205 AVEC COMBINE
3 CADRANS

TEM. : STOP, PRESS. HUILE 6.
TEMP. EAU, NIVEAU EAU 1

A JOUR LE: 03-09-87

NOM: VIGNES

TEL: 3162

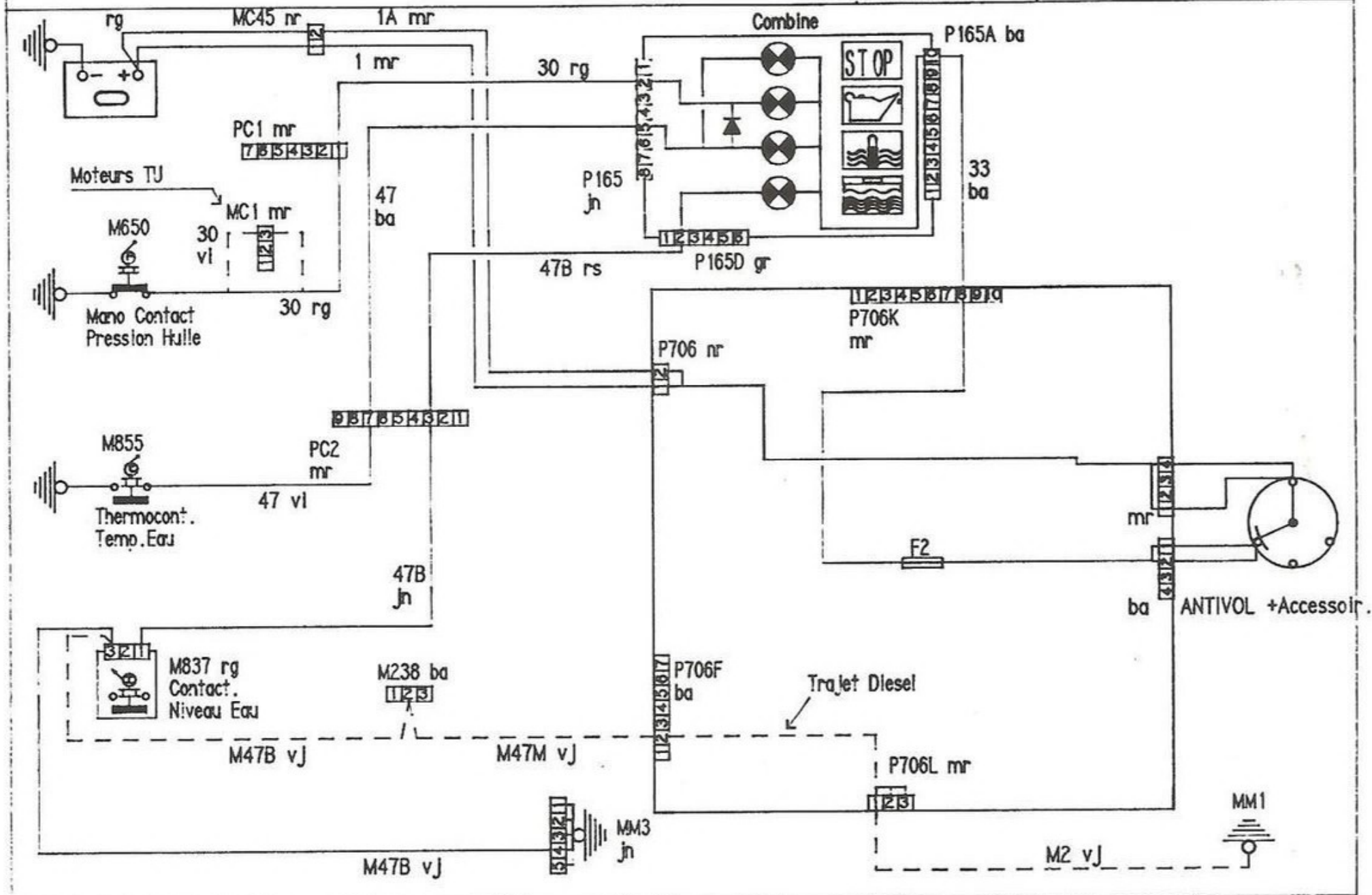

TYPES CONCERNES:
 -205 AVEC COMBINE
 3 CADRANS
 MOTEURS XUD9 EGR

TEMOIN NIVEAU EAU
 MOTEURS XUD9 EGR

6
 2

A JOUR LE: 18-09-87

NOM: VIGNES

TEL: 3162

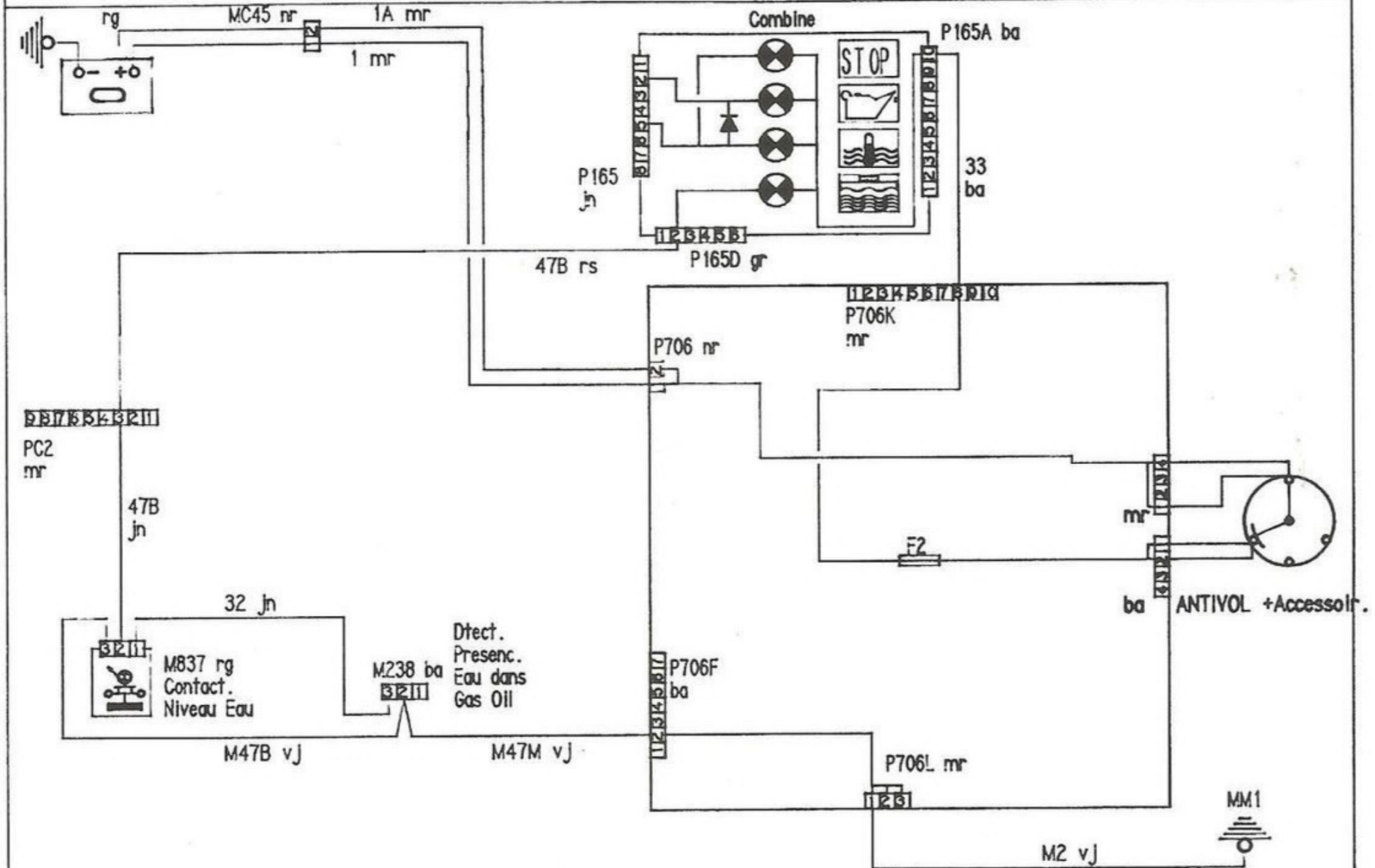

TEMOINS:
 - STOP
 - Temperature Eau
 - Niveau Eau

Pression d'Huile

EN POINTILLES:
 CIRCUIT DD

TYPE CONCERNE:
 -205 AVEC COMBINE
 6 CADRANS (GT1)

TEM. : STOP, PRESS. HUILE
 TEMP. EAU, NIVEAU EAU

A JOUR LE: 04-05-88

NOM: VIGNES

TEL: 3162

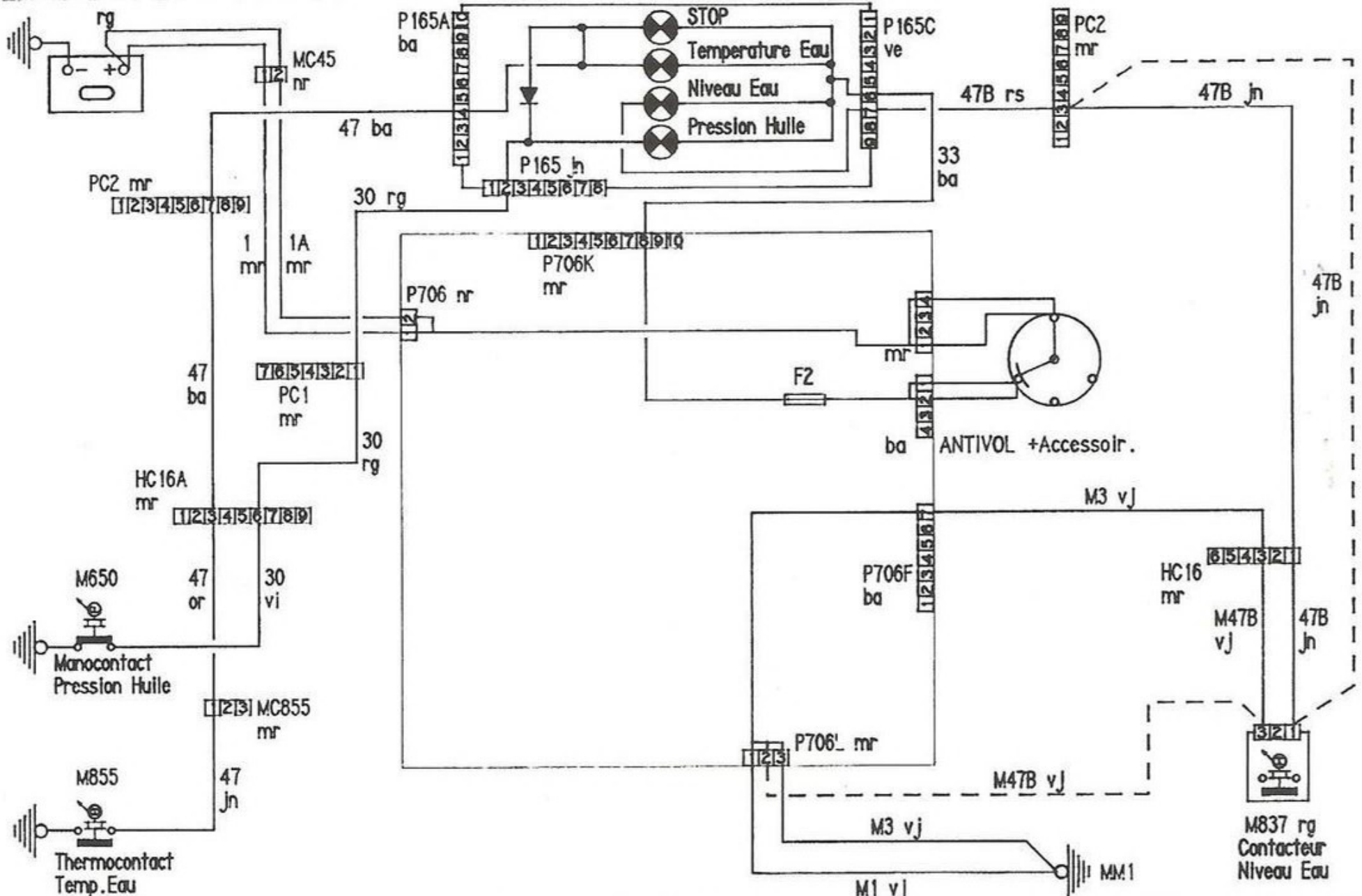

TÈMOINS: - STOP - Temperature Eau - Niveau Eau	EN POINTILLES: CIRCUIT DIESEL	TYPE CONCERNE: -205 AVEC COMBINE 4CADRANS (TOUT TYPES SF GT1)	TEM.: STOP, PRESS. HUILE TEMP. EAU, NIVEAU EAU
		A JOUR LE: 04-05-88	NOM: VIGNES
		TEL: 3162	

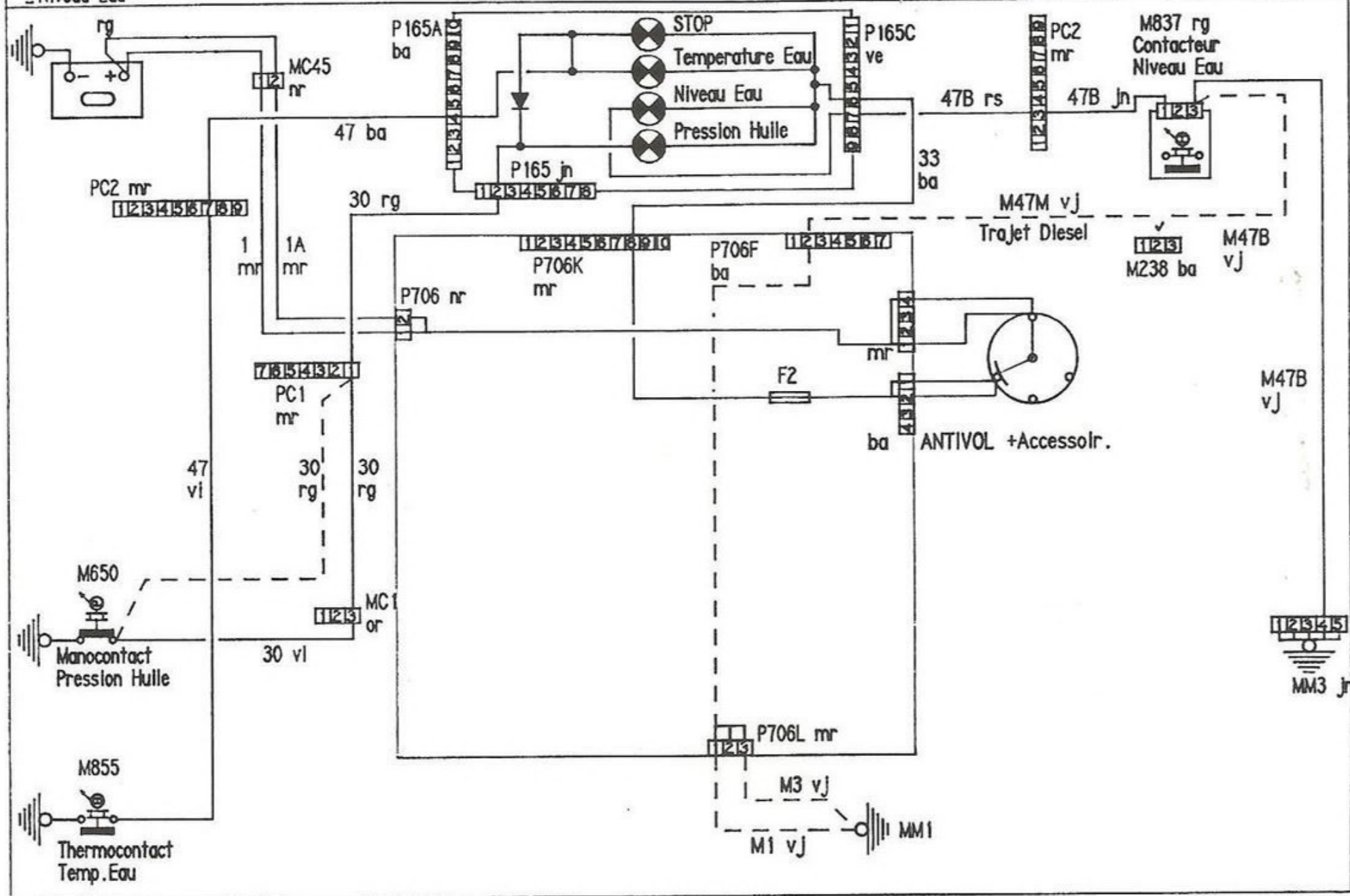

TYPES CONCERNES:
-205 AVEC COMBINE
3 CADRANS

TEMOIN FREINS:
NIV. LIQU., USUR. PLAQ

8
1

A JOUR LE: 03-09-87

NOM: VIGNES

TEL: 3162

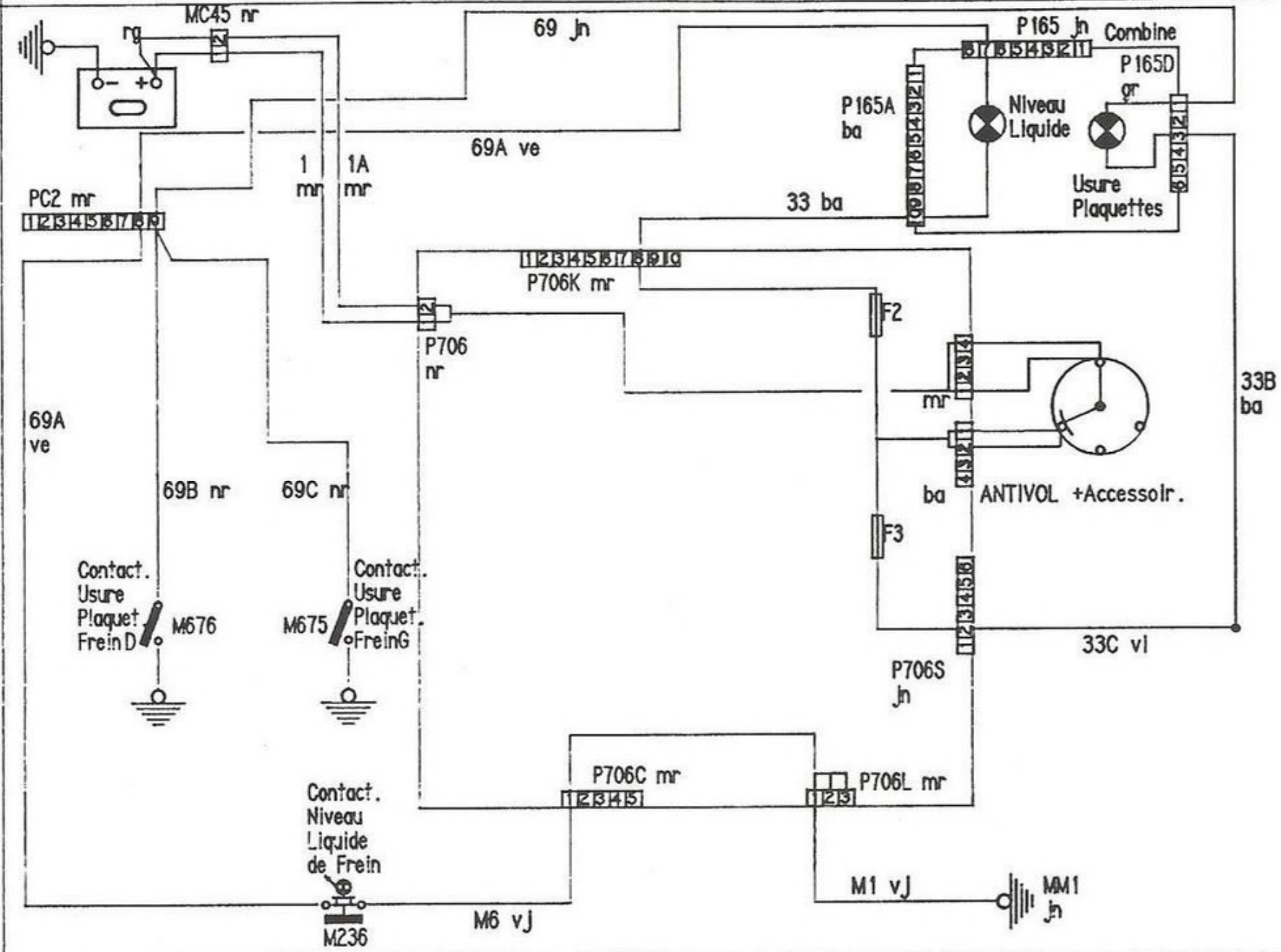

EN POINTILLES: DIRECTION A DROITE (PC13)

TYPES CONCERNES:
-205 AVEC COMBINE
4 CADRANS

TEMOIN FREINS:
NIV. LIQU., USUR. PLAQ

9
1

A JOUR LE: 19-02-87

NOM: VIGNES

TEL: 3162

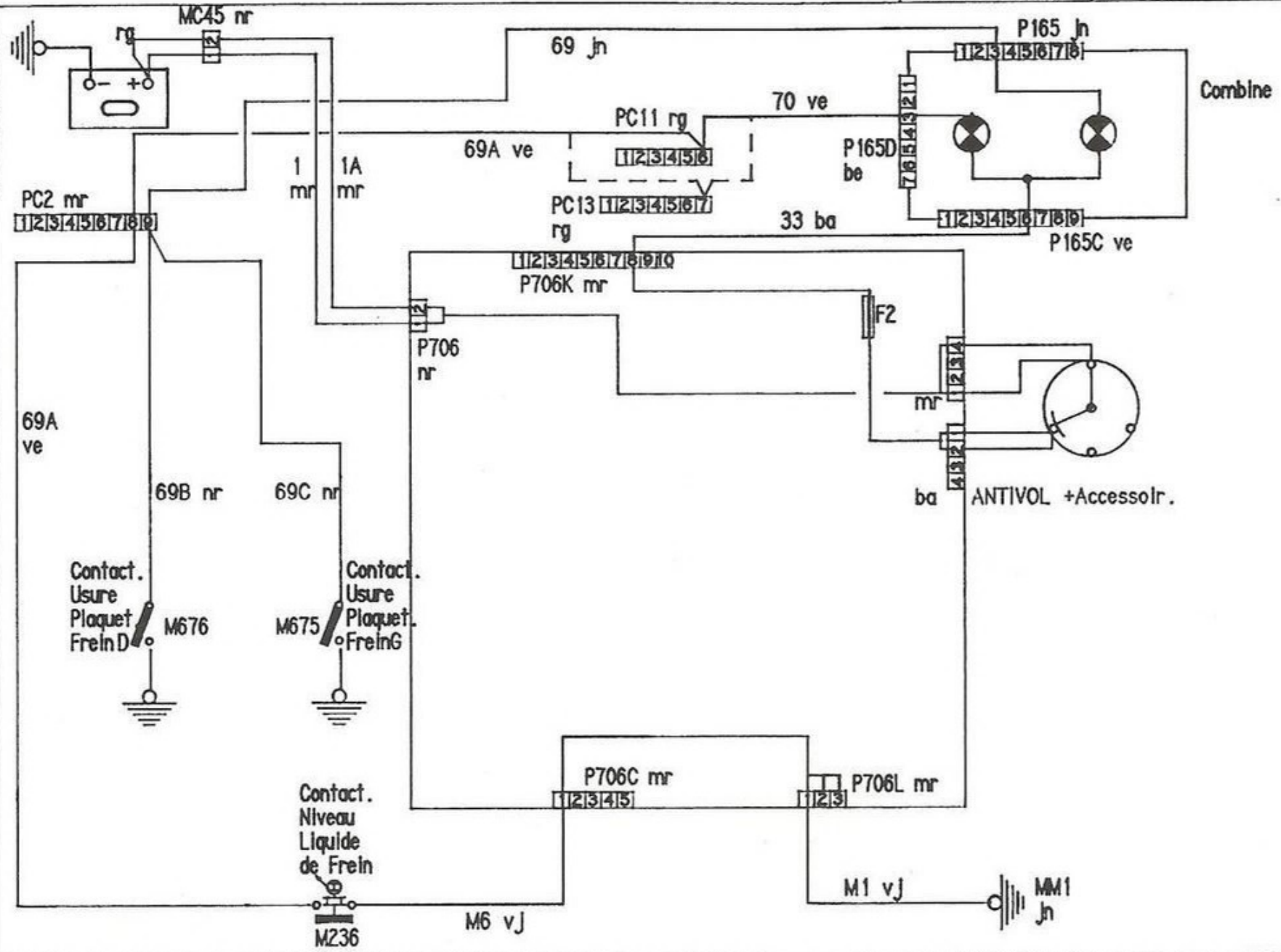

TEMOIN BRAKE AUSTRALIE

9
2

A JOUR LE: 07-06-88

NOM: VIGNES

TEL: 3162

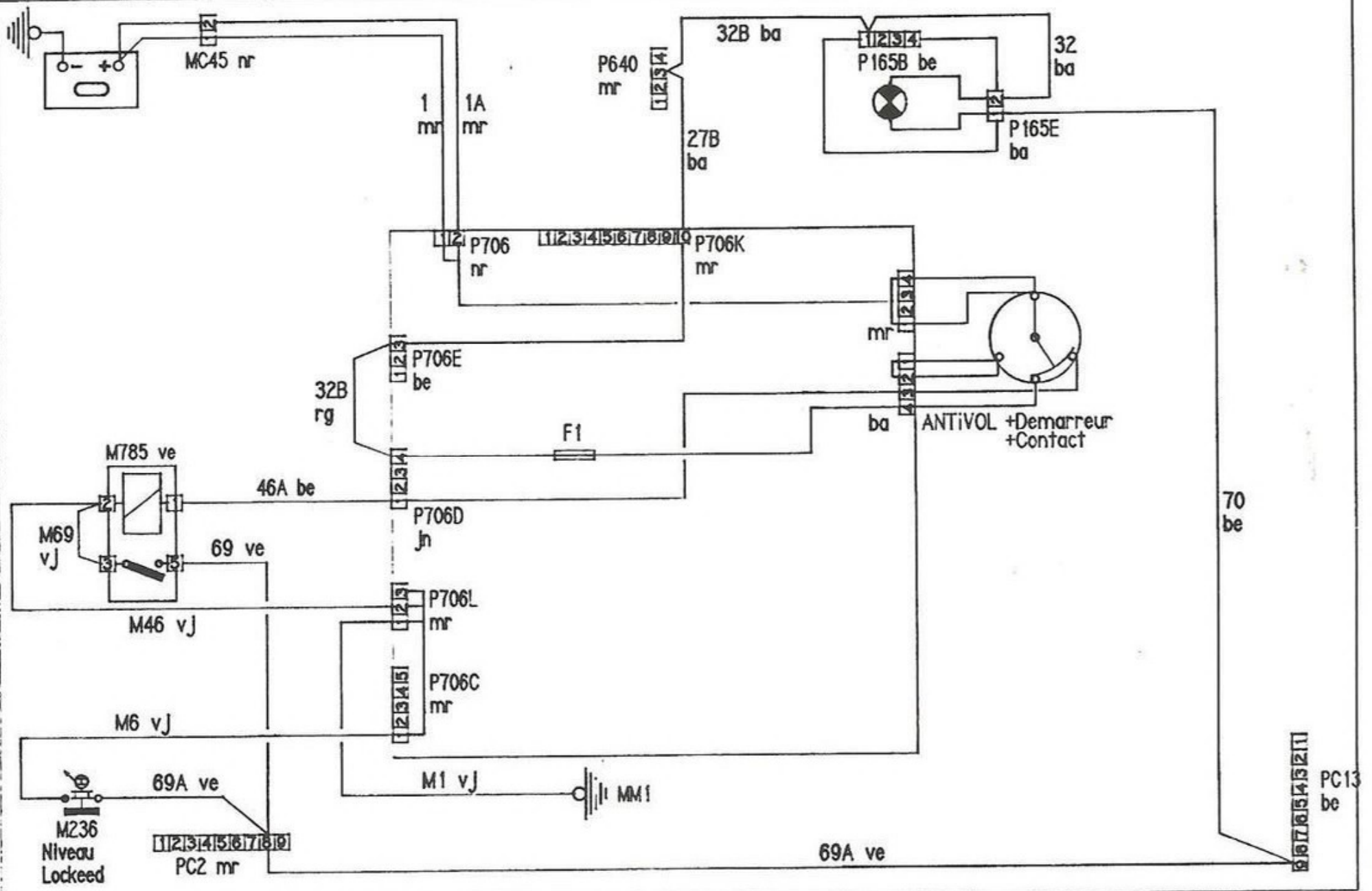

TEMOIN AUTODIAGNOSTIC MOTEURS TU3M

9
3

A JOUR LE: 05-05-88

NOM: VIGNES

TEL: 3162

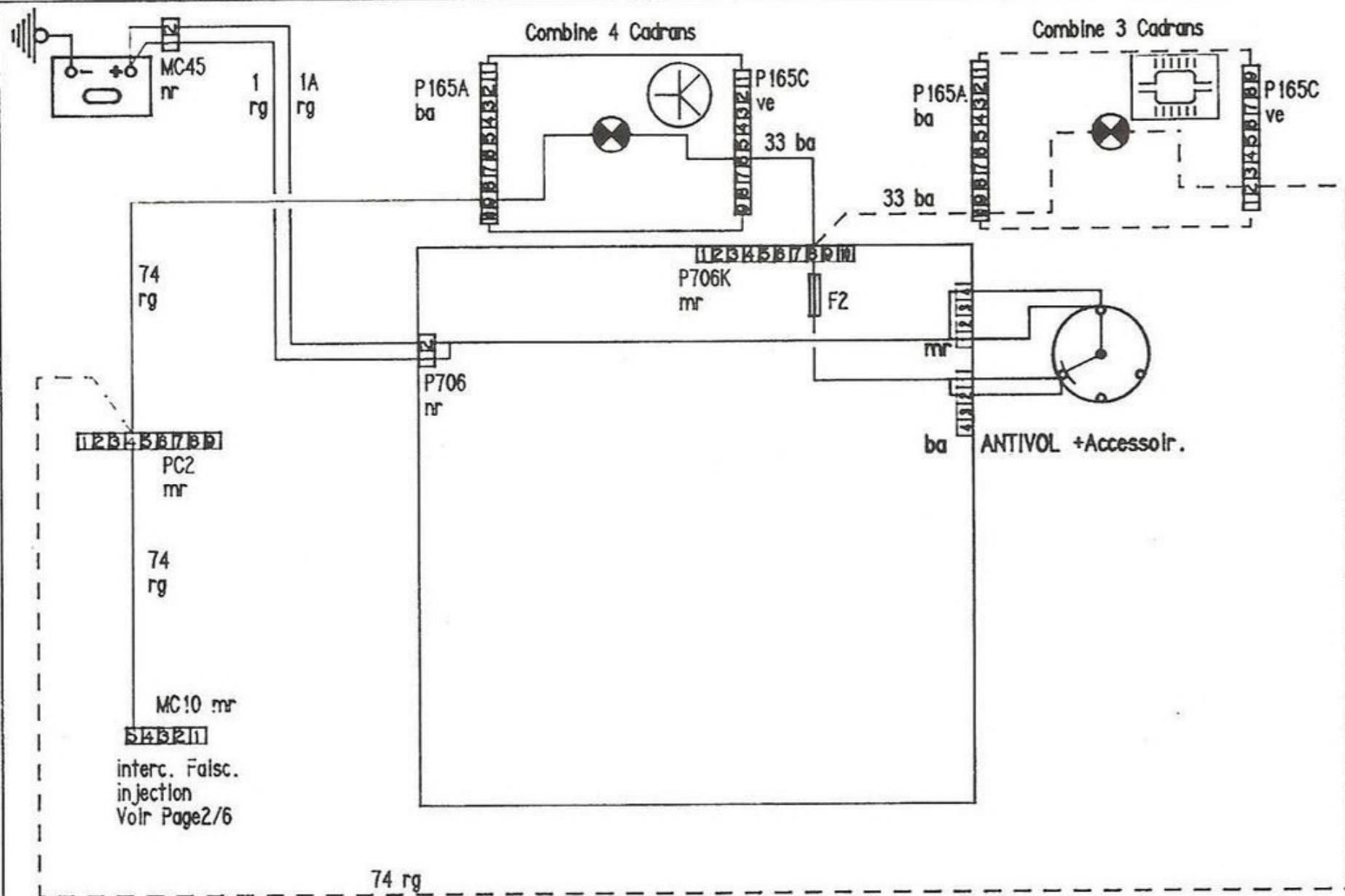

LE CONNECTEUR HC16 MR EST EN 5 VOIES EN DD:
LE FIL 74A EST EN CASE 4

TEMOIN AUTODIAGNOSTIC 9
MOTEUR XU9JAZ 4

A JOUR LE: 05-05-88

NOM: VIGNES

TEL: 3162

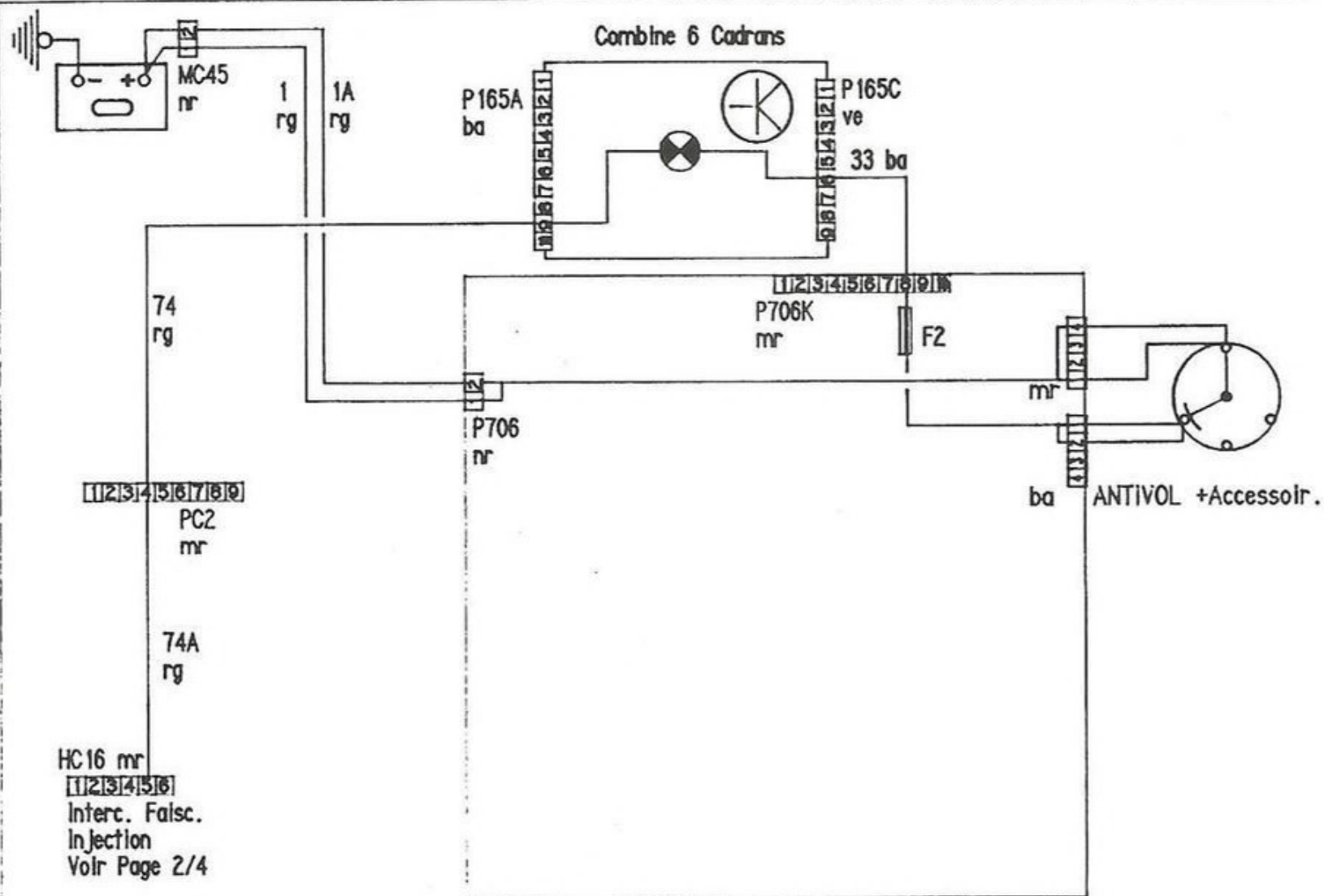

TEMOIN AUTODIAGNOSTIC CARBURATEUR PILOTE

9
5

A JOUR LE: 10-05-88

NOM: VIGNES

TEL: 3162

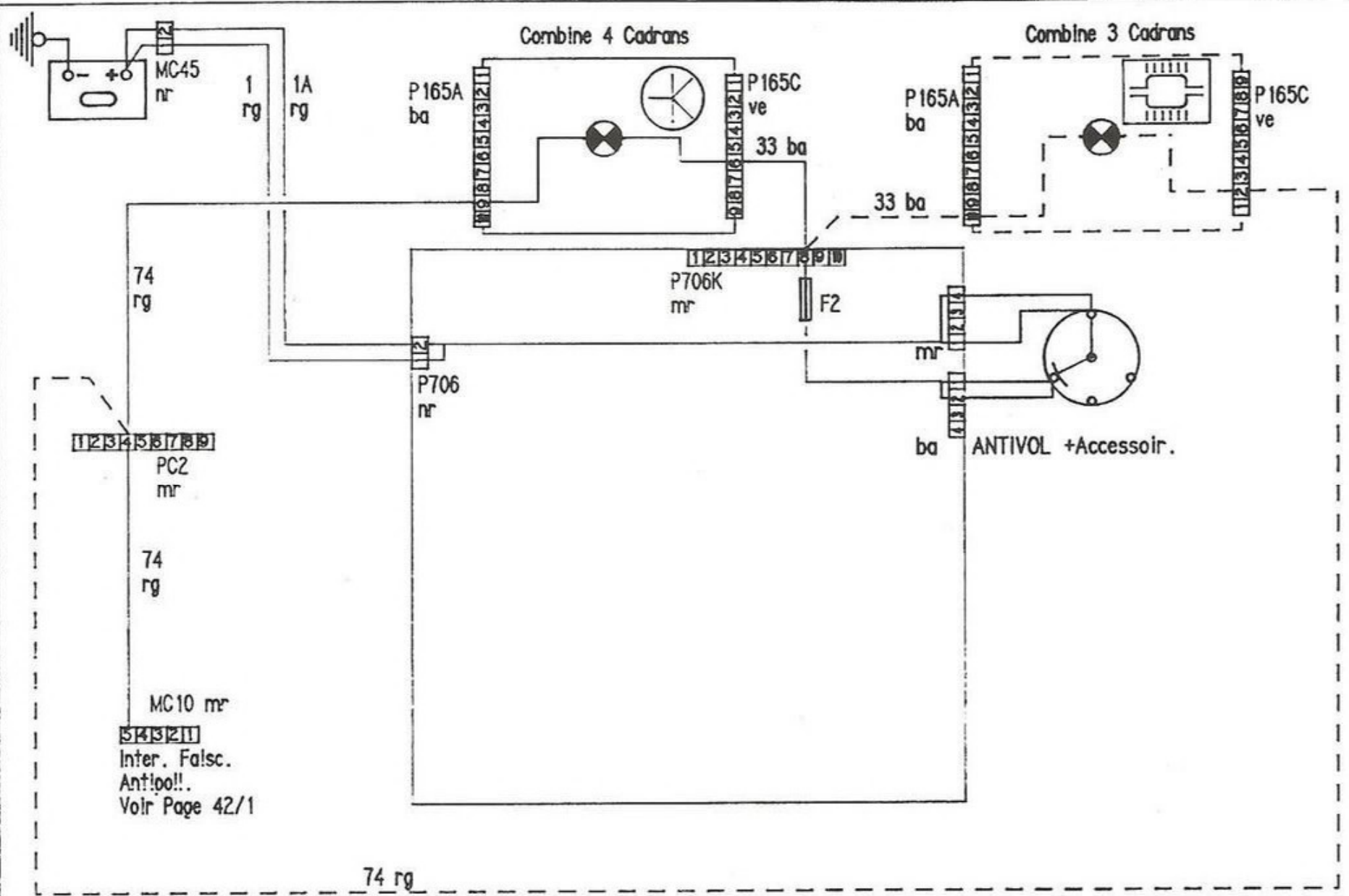

MC10 mr
5 4 3 2 1
Inter. Falsc.
Ant!oo!!
Voir Page 42/1

SONDE TEMPERATURE CATALYSEUR GTI JAPON

9
6

A JOUR LE: 02_06-88

NOM: VIGNES

TEL: 3162

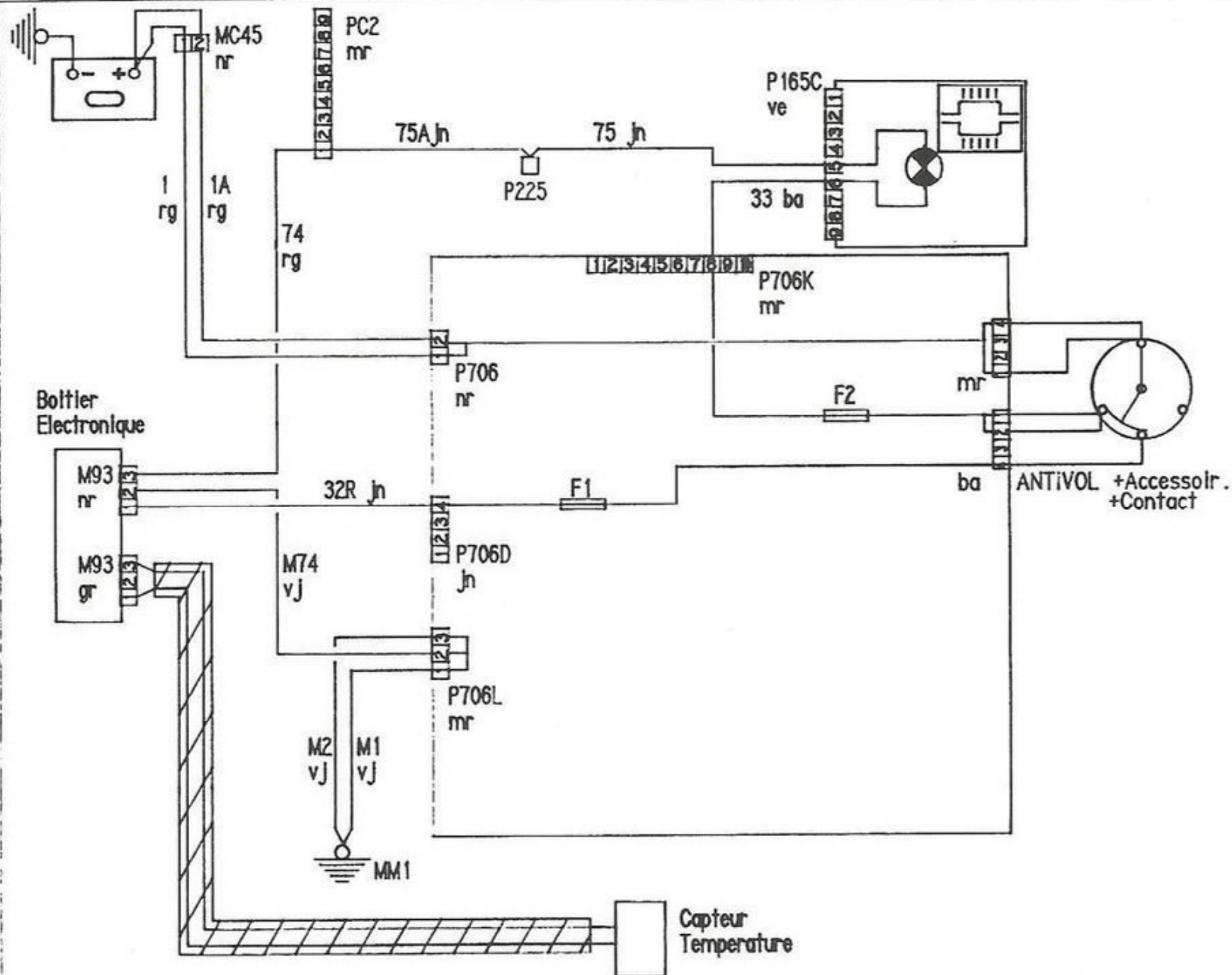

EN POINTILLES: COMBINE 4 CADRANS

TYPE CONCERNE:
-205DSL

DETECTEUR PRESENCE
D'EAU DANS GASOIL

10
1

A JOUR LE: 03-09-87

NOM: VIGNES

TEL: 3162

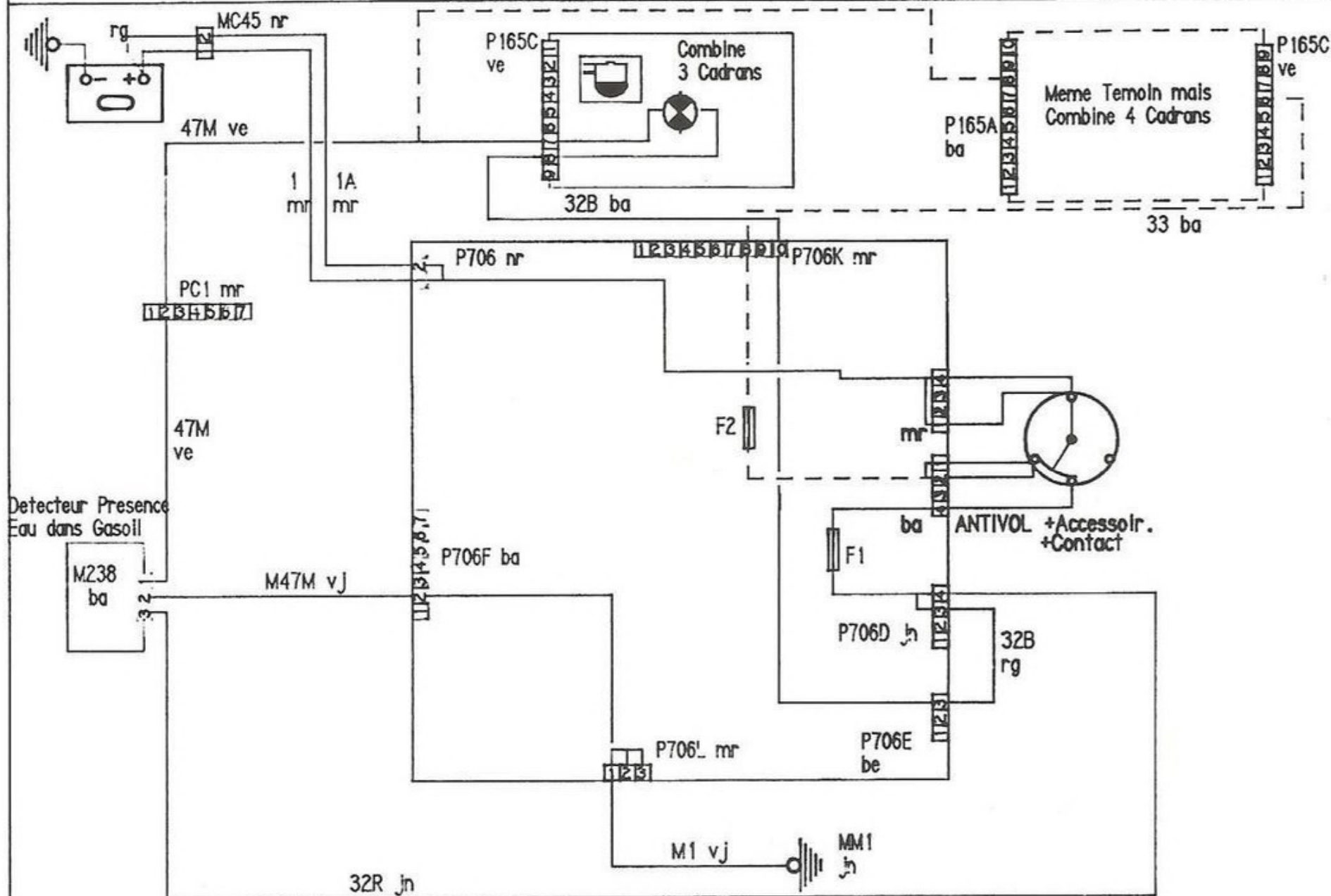

EN POINTILLES : TOUS TYPES SAUF GTI

TYPE CONCERNE:
205 AVEC COMBINE
4 OU 6 CADRANS

RECEPTEURS COMBINE

11
1

A JOUR LE: 04-05-88

NOM: VIGNES

TEL: 3162

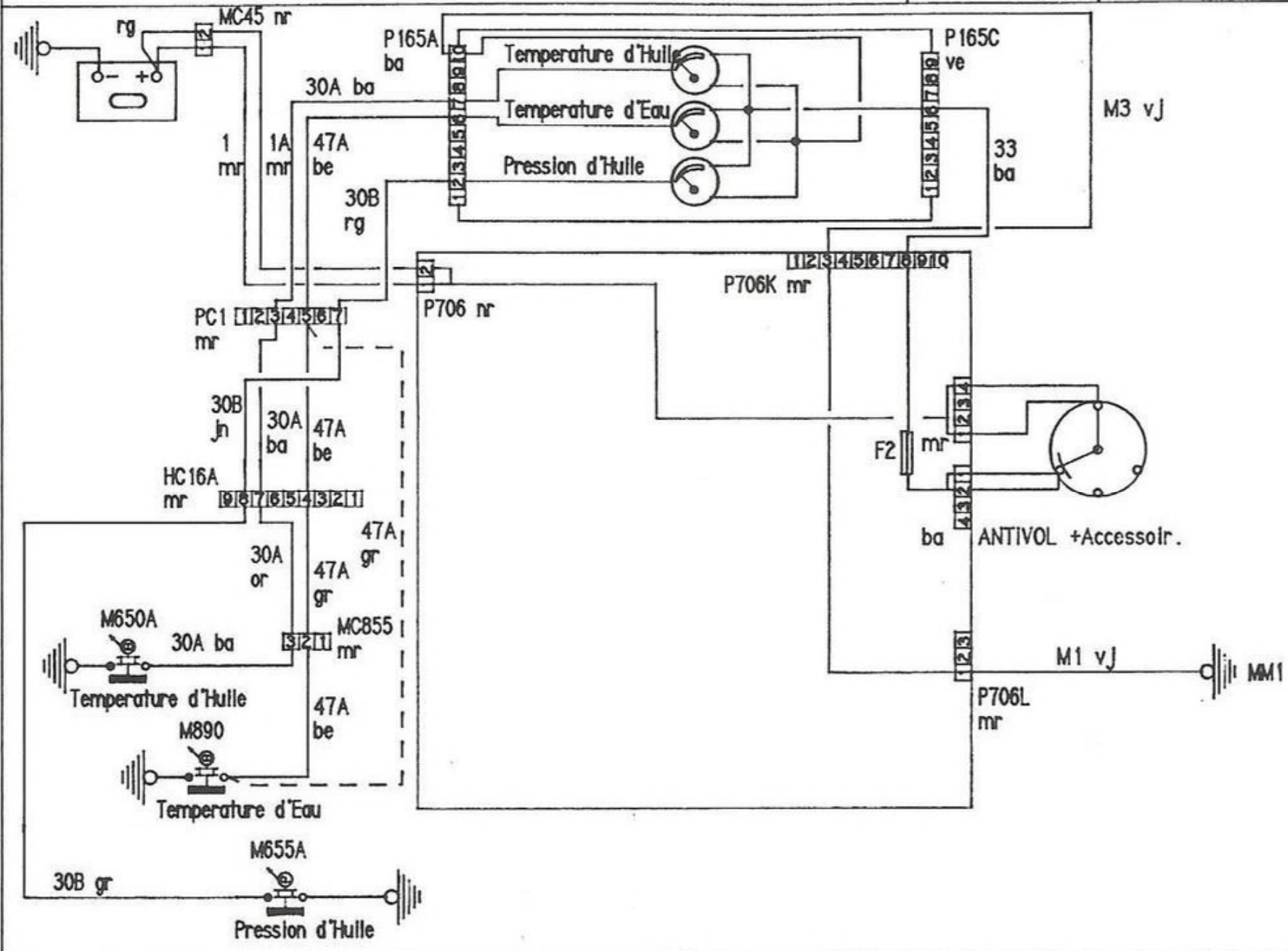

EN POINTILLES:
2 AVERTISSEURS EN GTI 115CV

TYPES CONCERNES:
-205ESS
-205DSL
-205GTI 115CV

AVERTISSEUR

12
1

A JOUR LE: 10-05-88

NOM: VIGNES

TEL: 3162

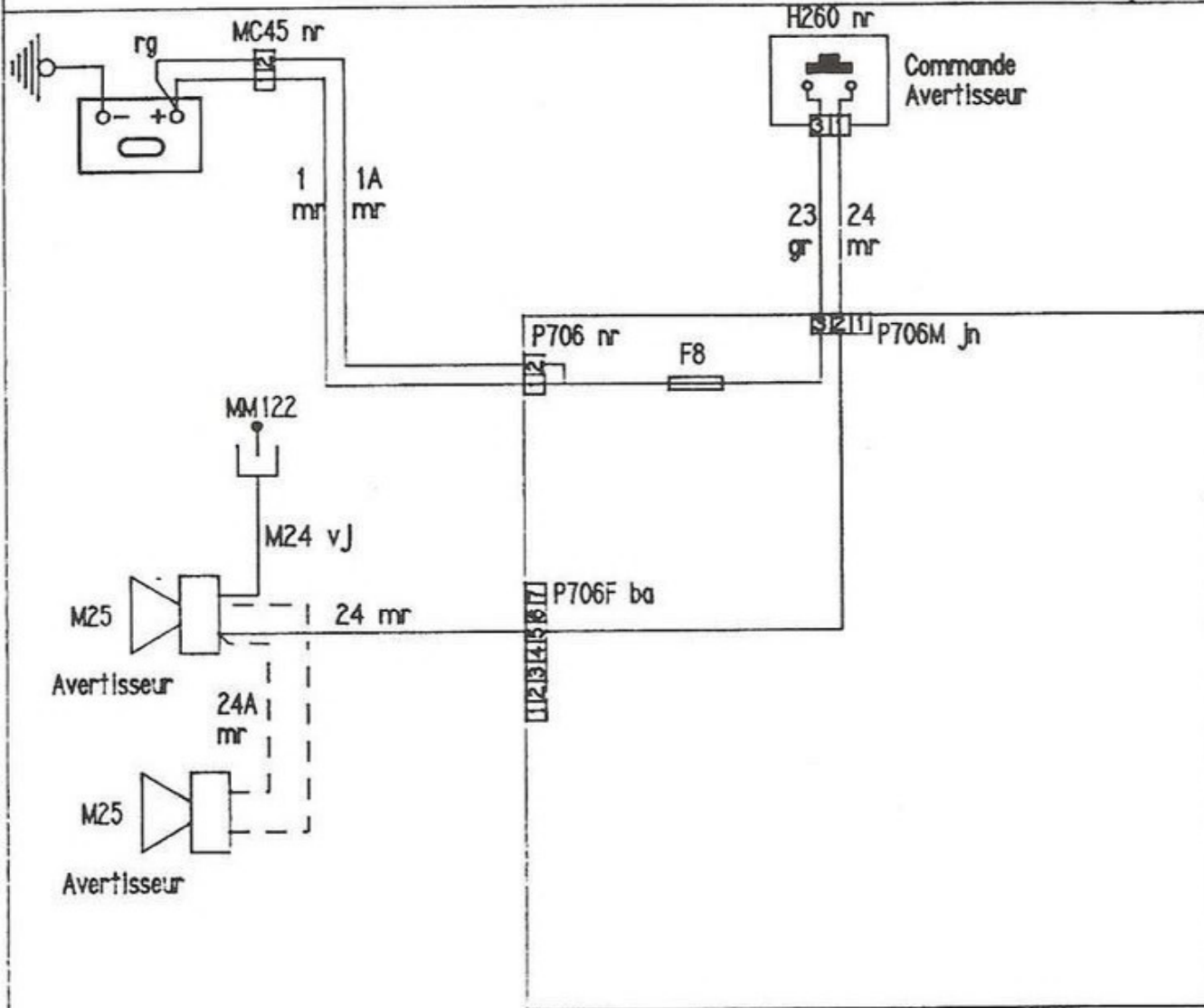

TYPE CONCERNE:
-205GTI 130CV

AVERTISSEUR A TROMPES

12/2

A JOUR LE: 06-06-88

NOM: MOUTH

TEL: 3162

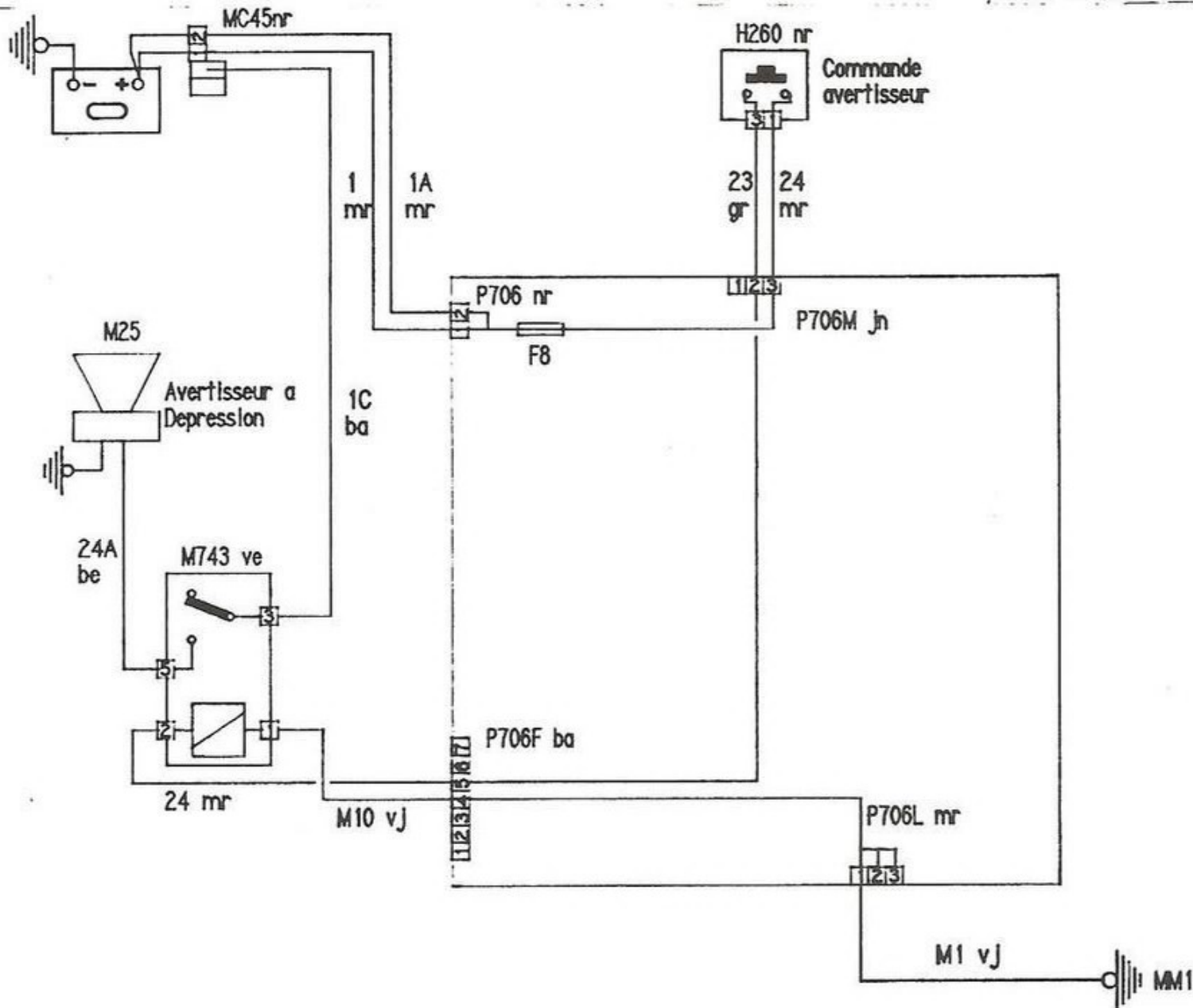

TYPES CONCERNES:
-205 AVEC COMBINES
3 CADRANS

FEUX DE POSITION

13
1

A JOUR LE: 25-02-87

NOM: VIGNES

TEL: 3162

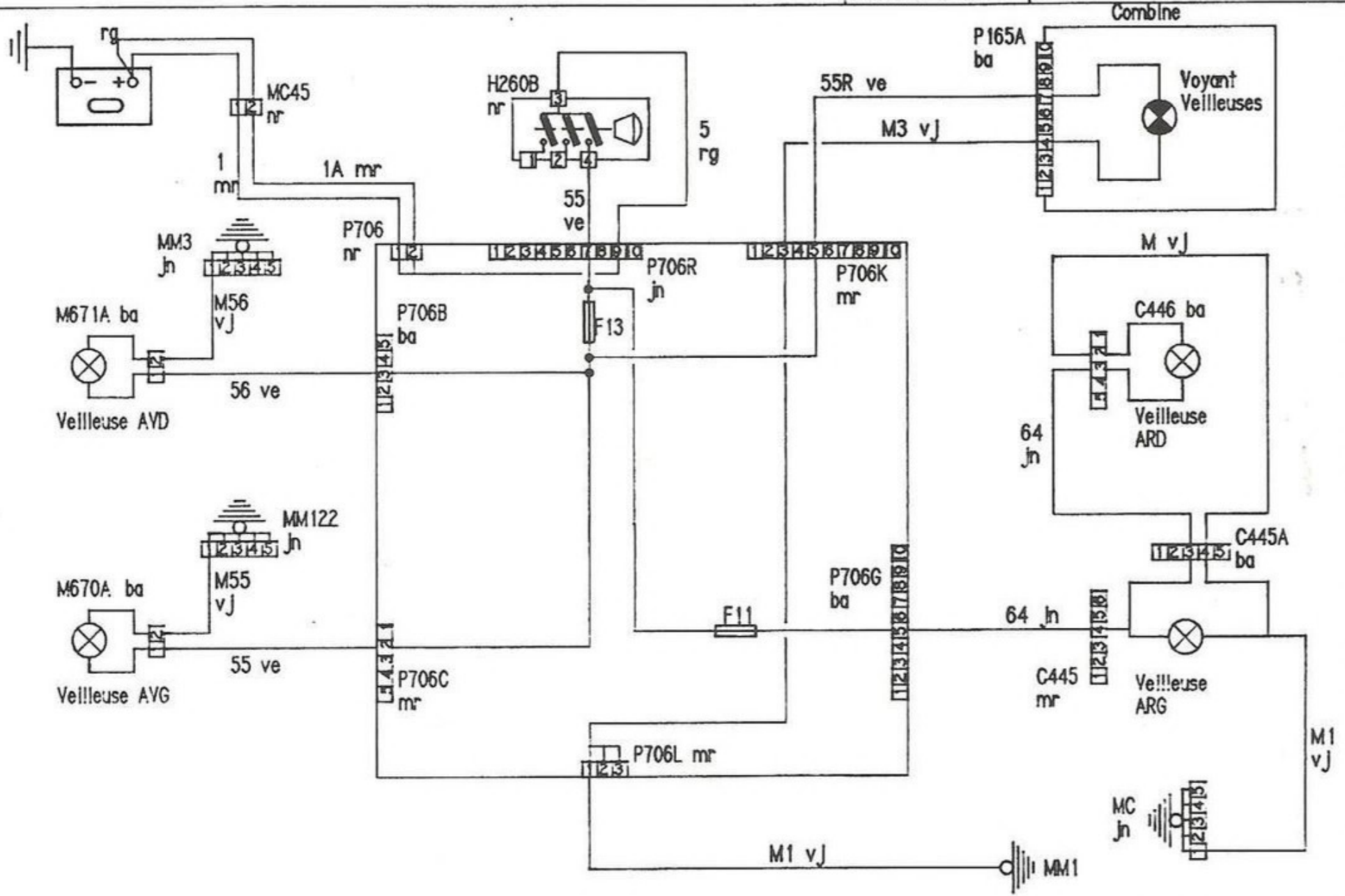

EN POINTILLES : TRAJET SPECIFIQUE
AVEC ANTIBROUILLARDS AV

TYPES CONCERNES:
-205 AVEC COMBINES
4 CADRANS

FEUX DE POSITION

13
2

A JOUR LE: 10-06-88

NOM: VIGNES

TEL: 3162

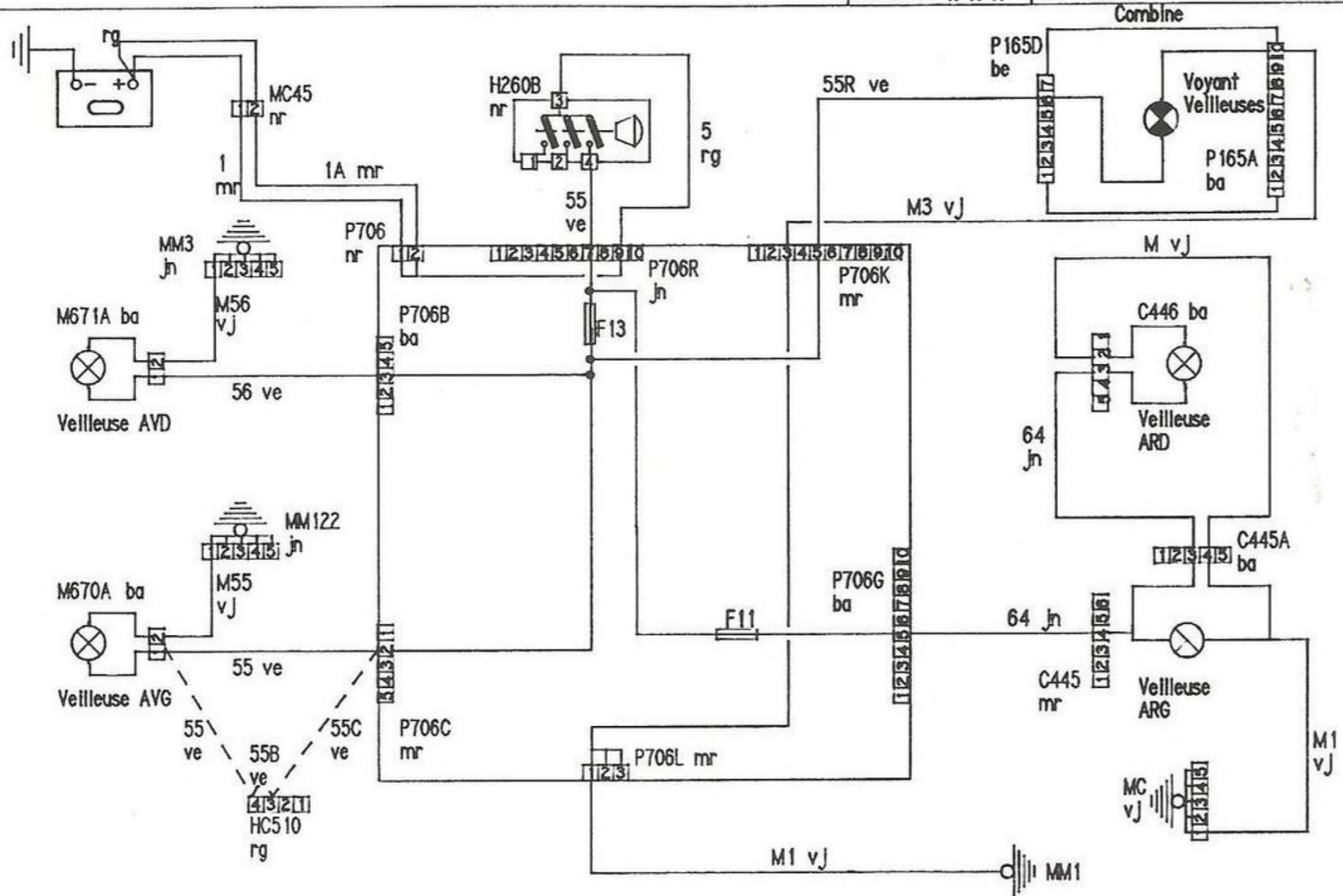

TYPES CONCERNES:
-205 AVEC COMBINES
3 CADRANS

FEUX DE POSITION PARTICULARITE RFA

13
3

A JOUR LE: 17-09-87

NOM: VIGES

TEL: 3162

Combine

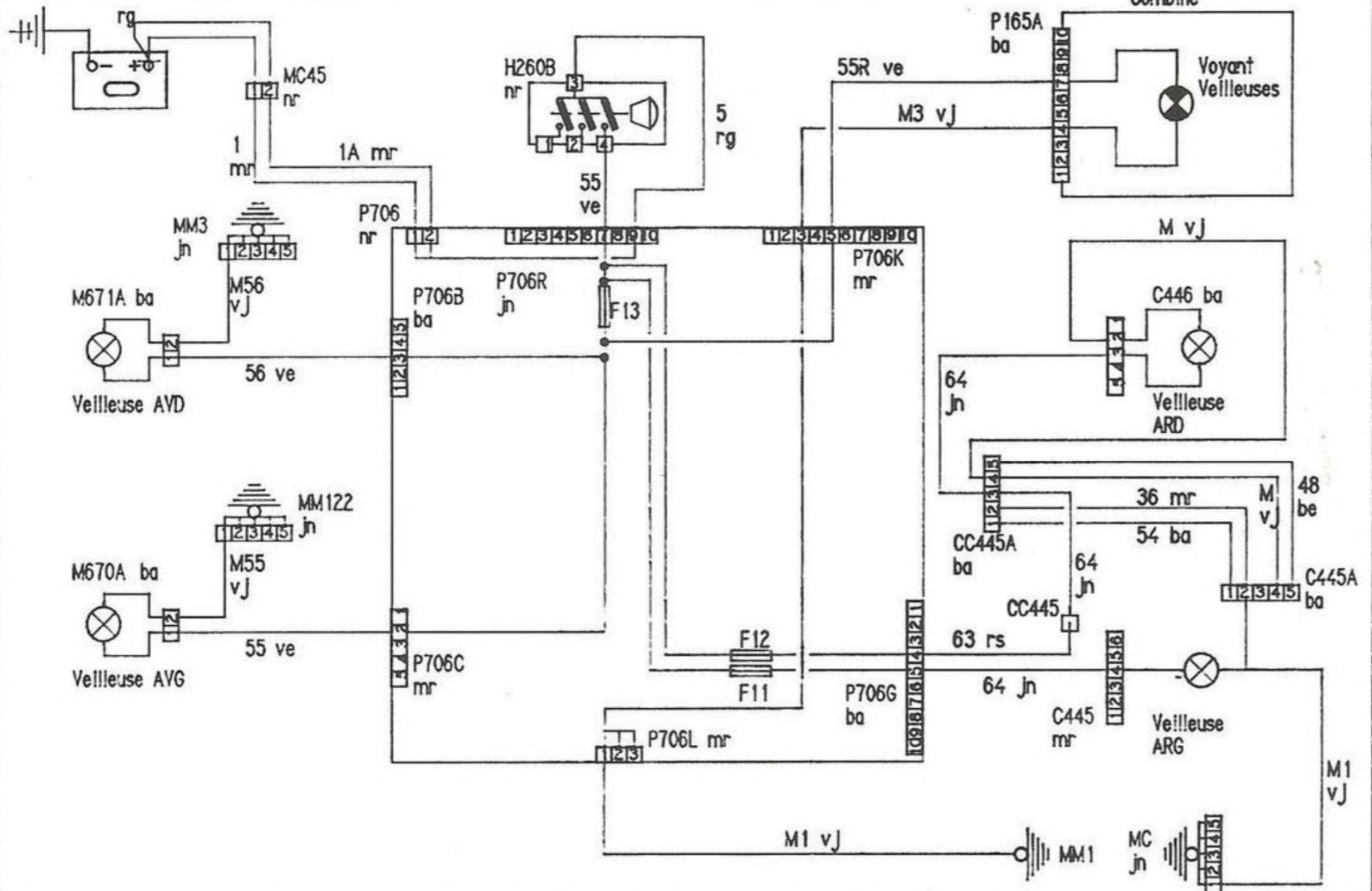

TYPES CONCERNES:
-205 AVEC COMBINES
4 CADRANS

FEUX DE POSITION PARTICULARITE RFA

13
4

A JOUR LE: 17-09-87

NOM: VIGNES

TEL: 3162

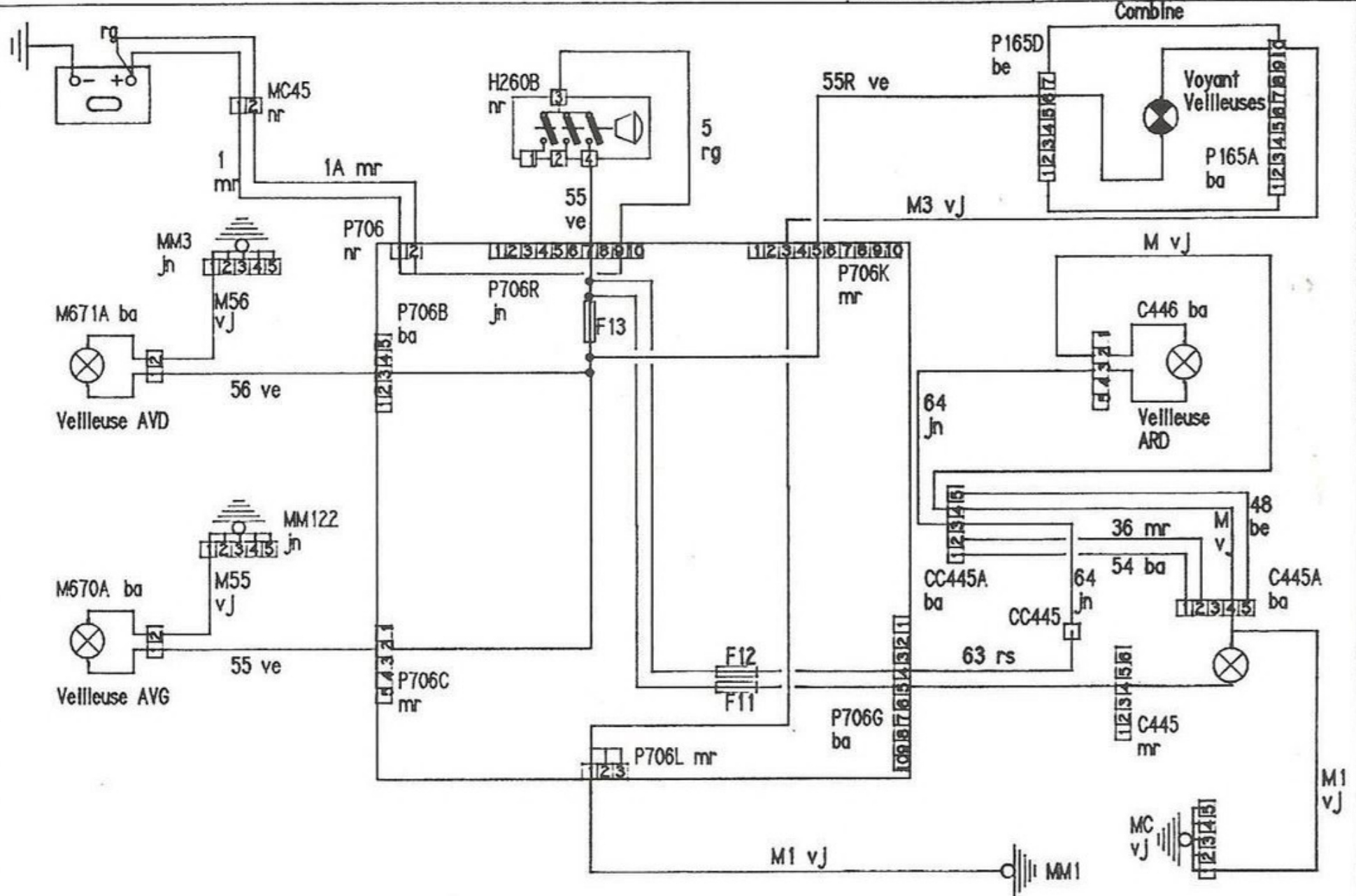

TYPES CONCERNES:
-205 AVEC COMBINES
3 CADRANS

FEUX DE CROISEMENT

14
1

A JOUR LE: 25-02-87

NOM: VIGNES

TEL: 3162

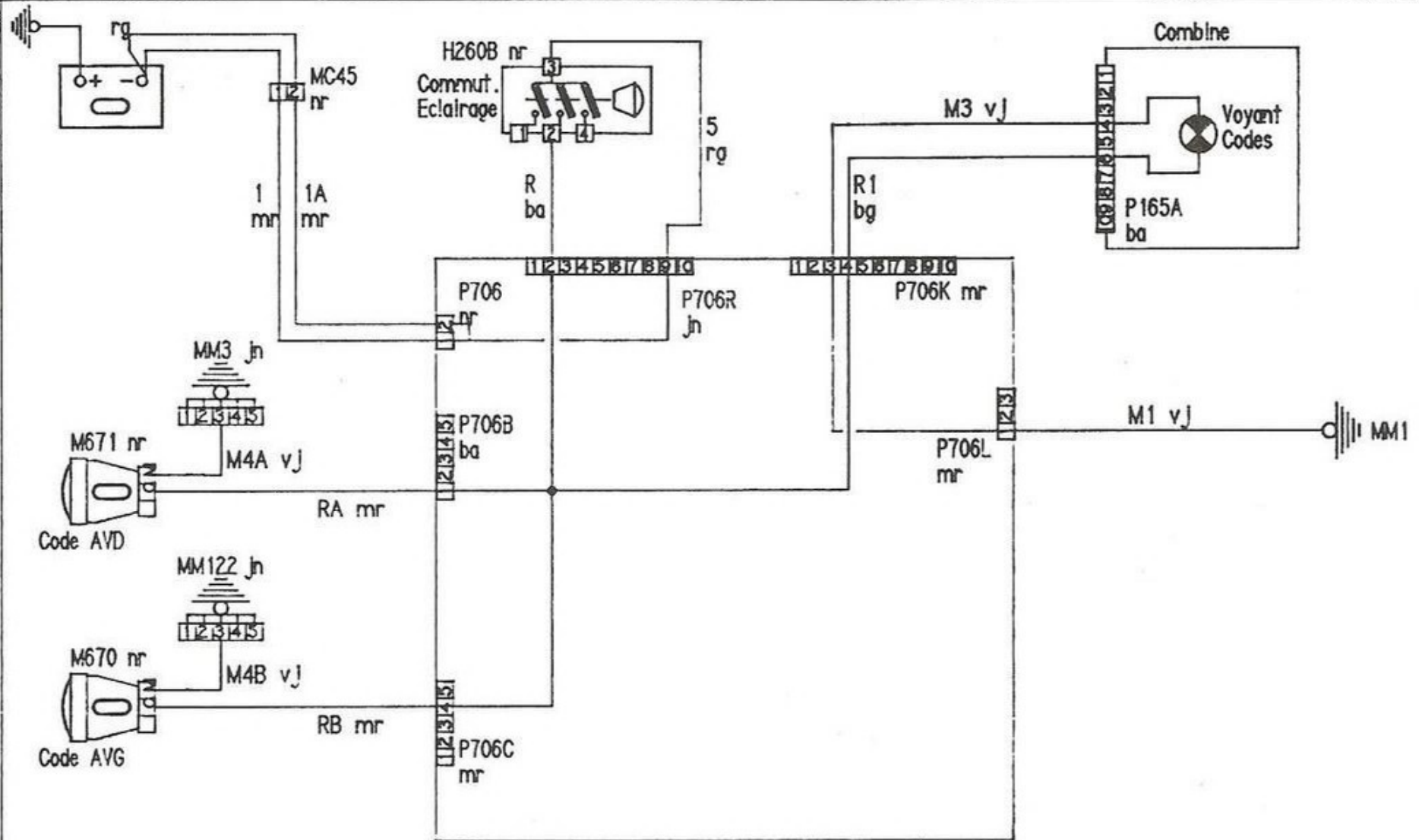

TYPES CONCERNES:
-205 AVEC COMBINES
4 CADRANS

FEUX DE CROISEMENT

14
2

A JOUR LE: 25-02-87

NOM: VIGNES

TEL: 3162

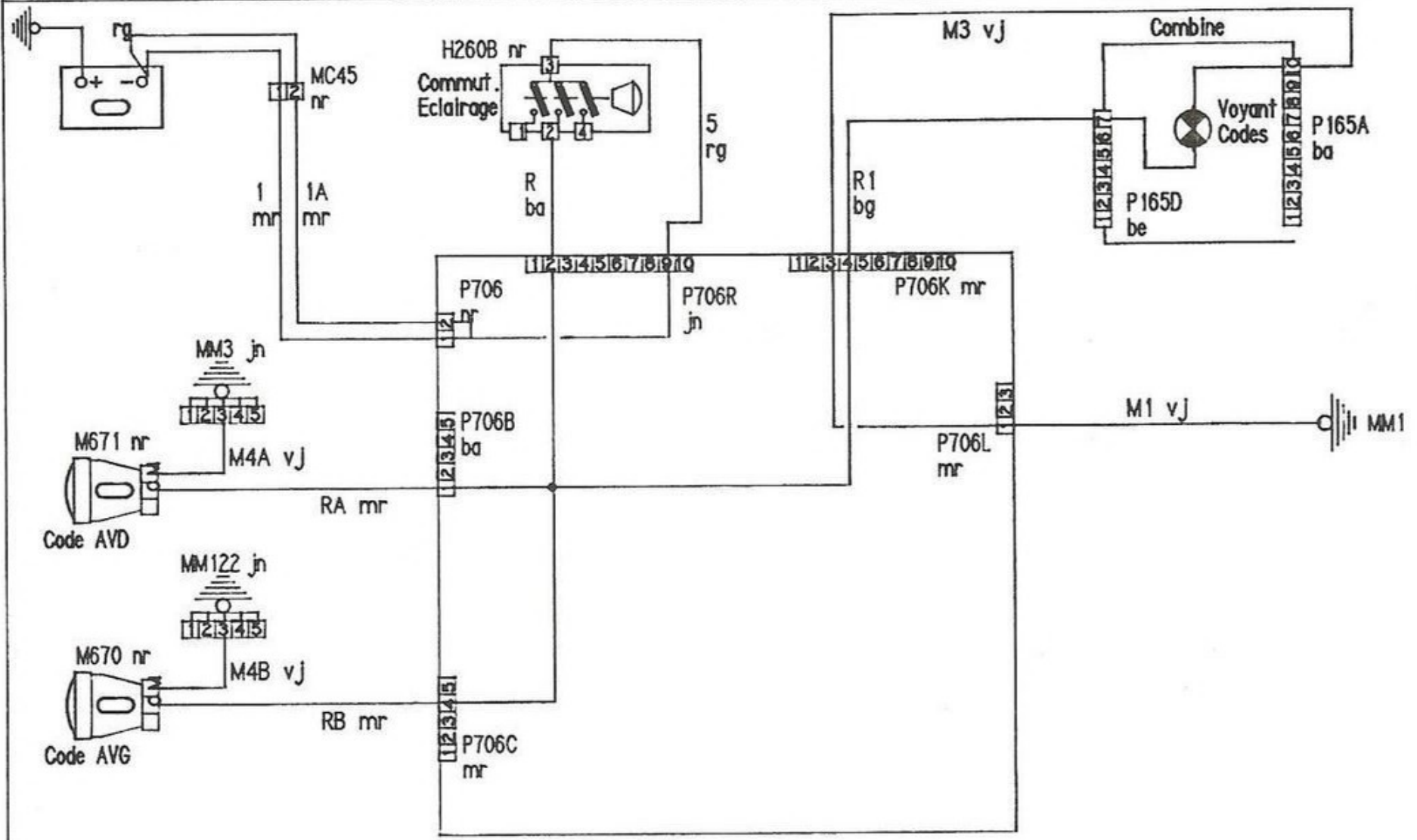

TYPES CONCERNES:
-AVEC COMBINES
3 CADRANS

FEUX DE ROUTE

15
1

A JOUR LE: 25-02-87

NOM: VIGNES

TEL: 3162

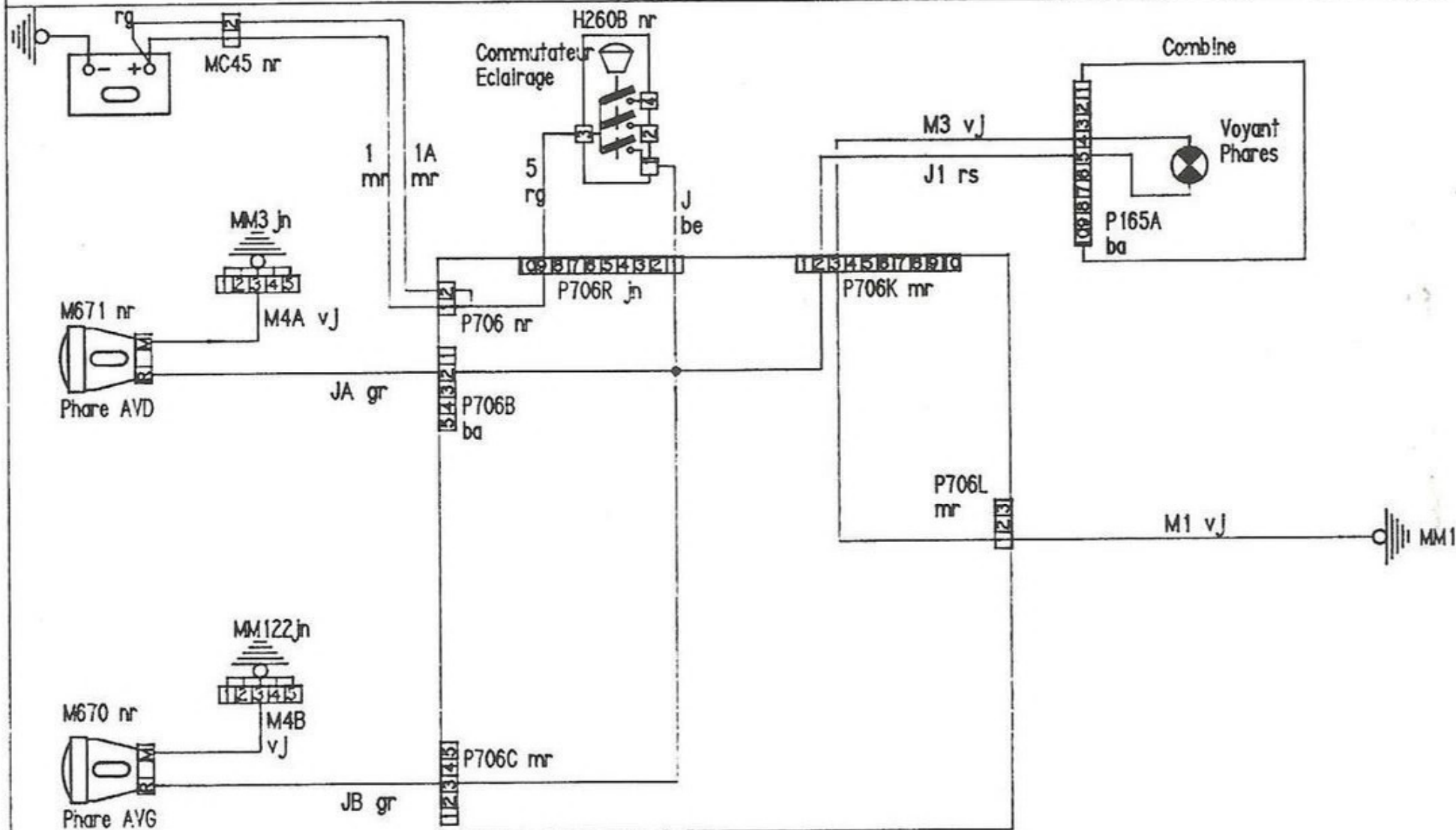

TYPE CONCERNE:
205GTI ET
COMBINE 4 CADRANS

FEUX DE ROUTE
FEUX LONGUE PORTEE

15
2

A JOUR LE: 06-06-88

NOM: VIGNES

TEL: 3162

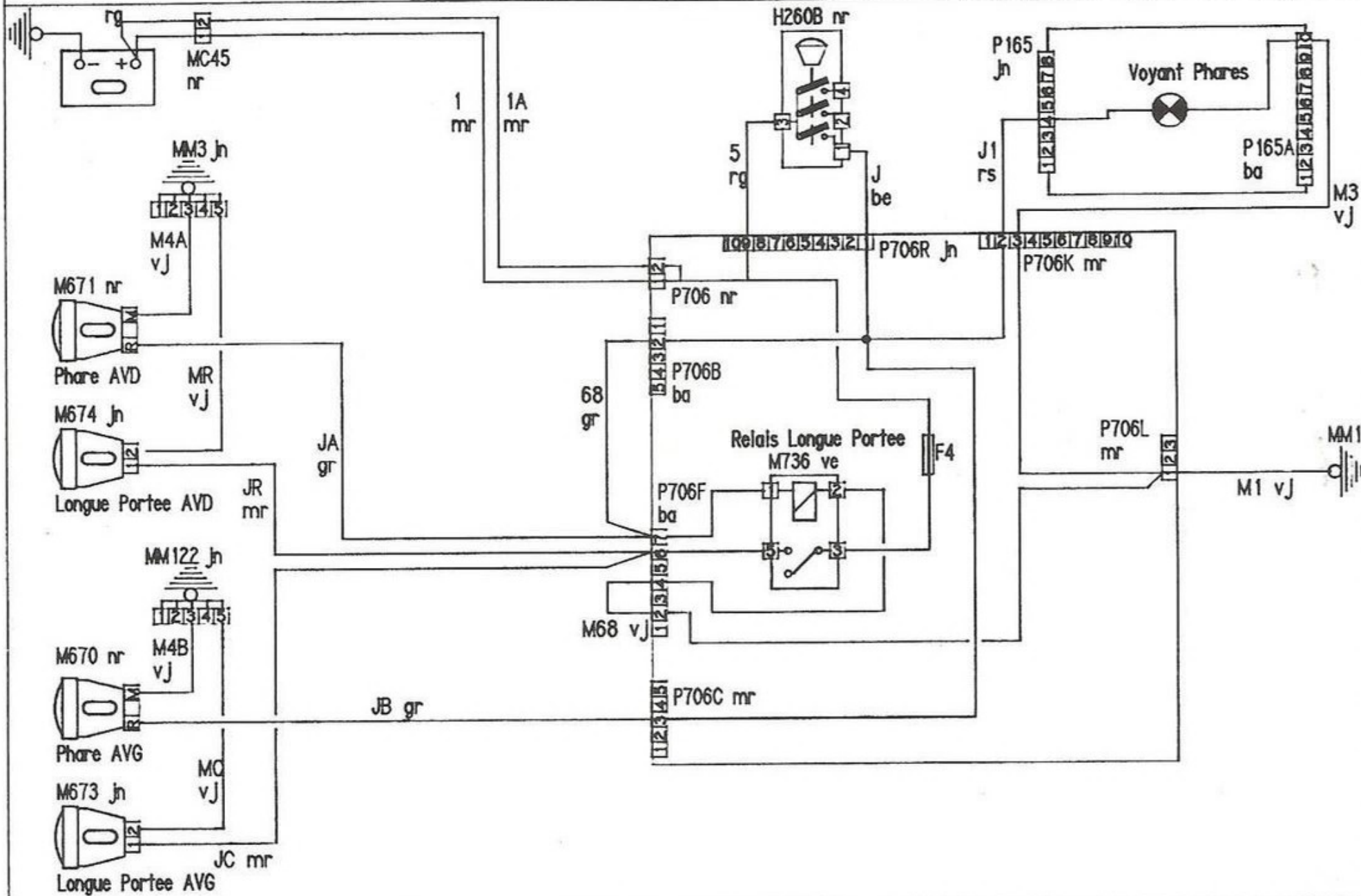

TYPE CONCERNE:
205GTI ESPAGNE

FEUX ANTIBROUILLARD AVANT

15/3

A JOUR LE: 10-06-88

NOM: VIGNES

TEL: 3162

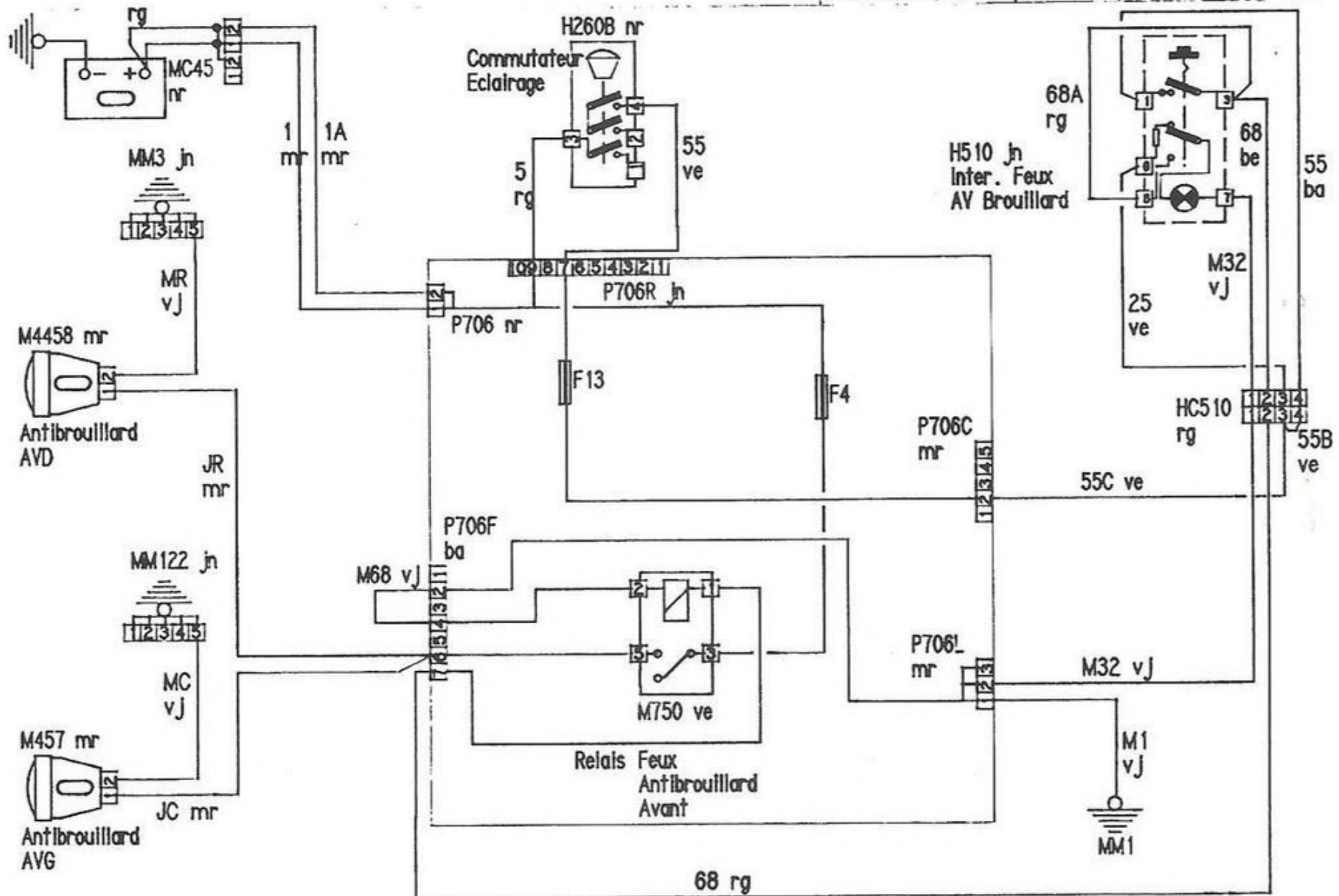

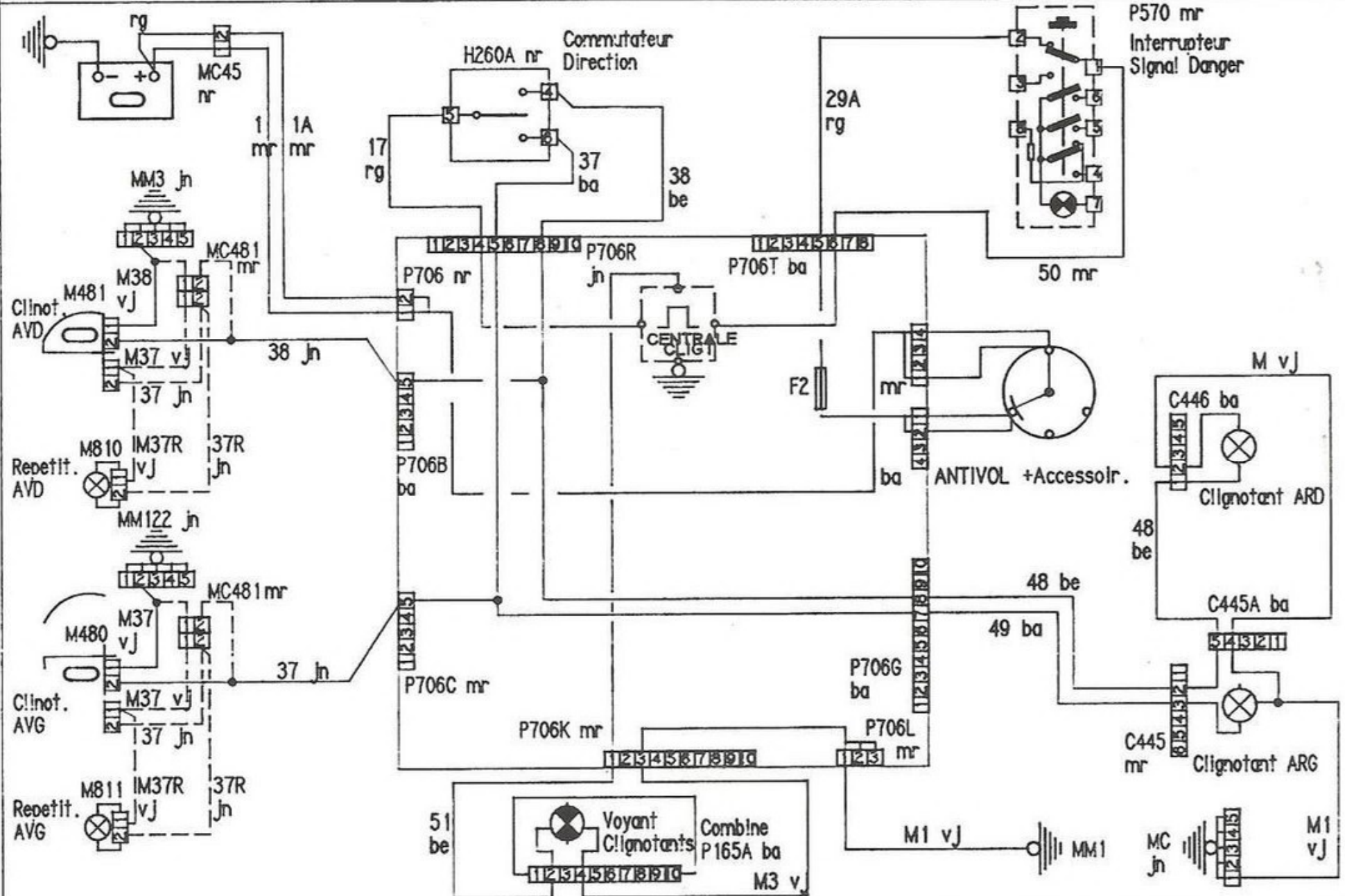

En Pointille: Repetiteurs Clignotant

TYPES CONCERNES:
-205 AVEC COMBINES
4 CADRANS

CLIGNOTANTS REPETITEURS

16
2

A JOUR LE: 05-03-87

NOM: VIGNES

TEL: 3162

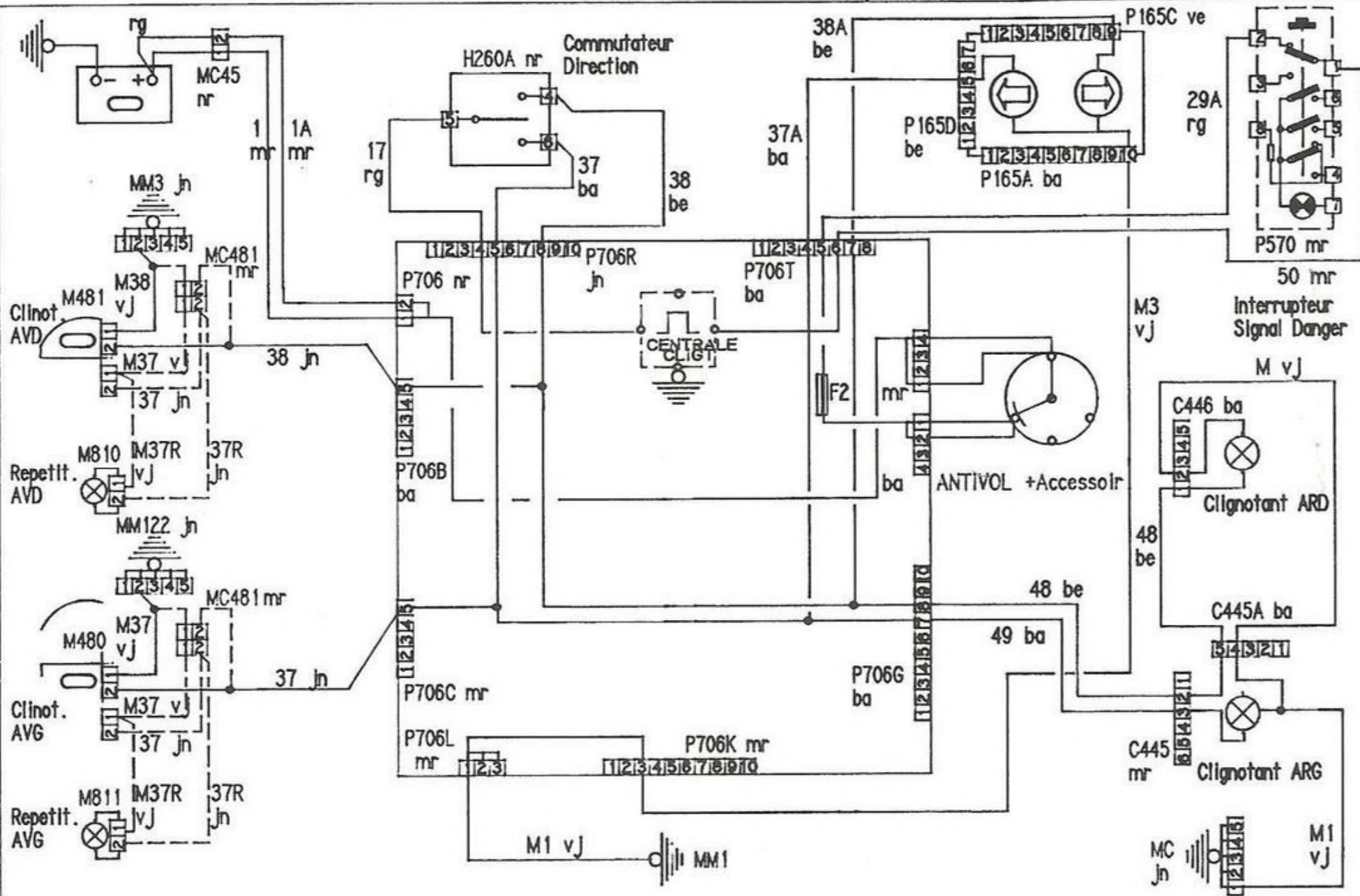

TYPES CONCERNES:
-205 AVEC COMBINE
3 CADRANS

SIGNAL DANGER

17
1

A JOUR LE: 05-03-87

NOM: VIGNES

TEL: 3162

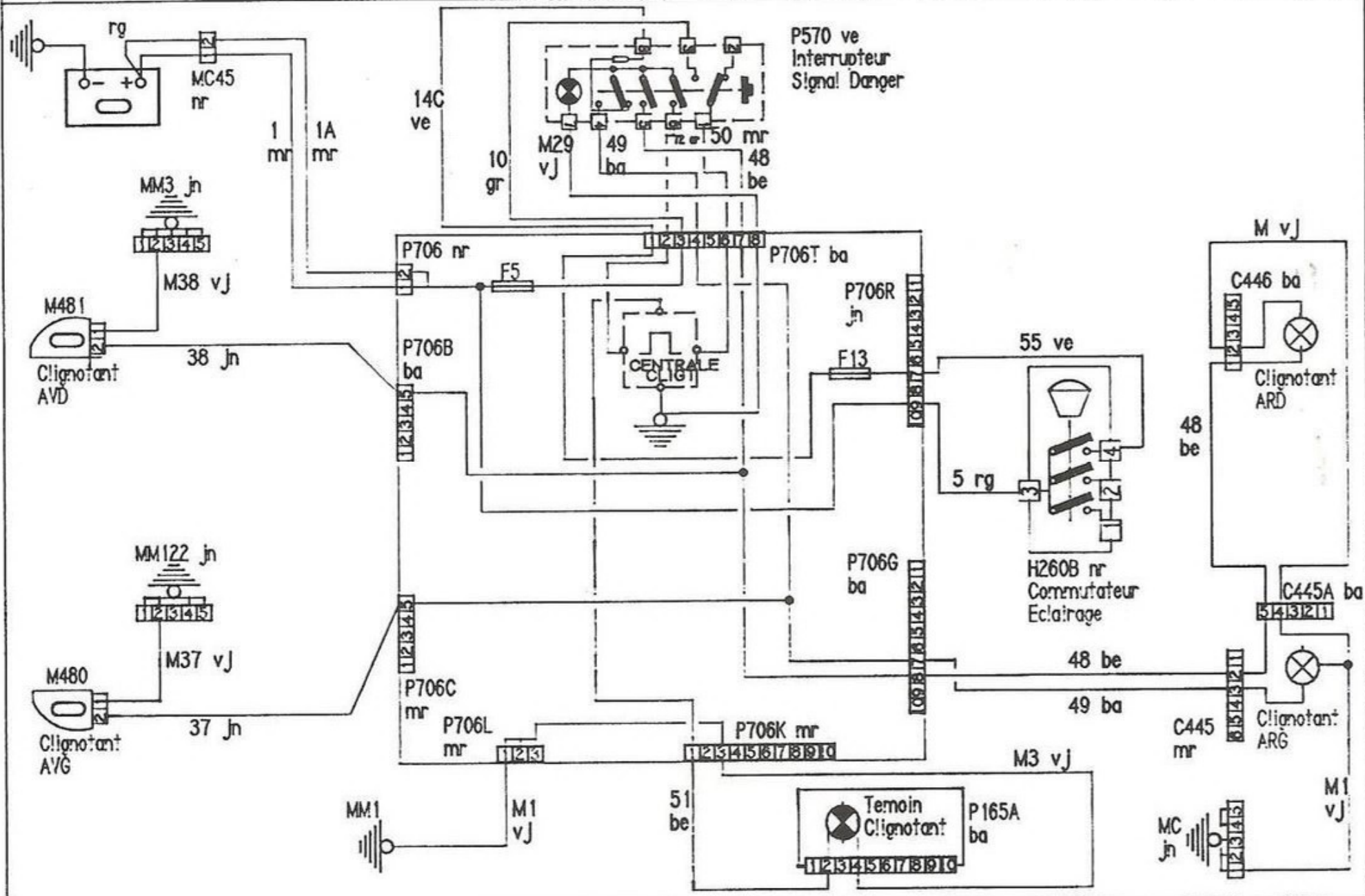

TYPES CONCERNES:
-205 AVEC COMBINE
4 CADRANS

SIGNAL DANGER

17/2

A JOUR LE: 05-03-87

NOM: VIGNES

TEL: 3162

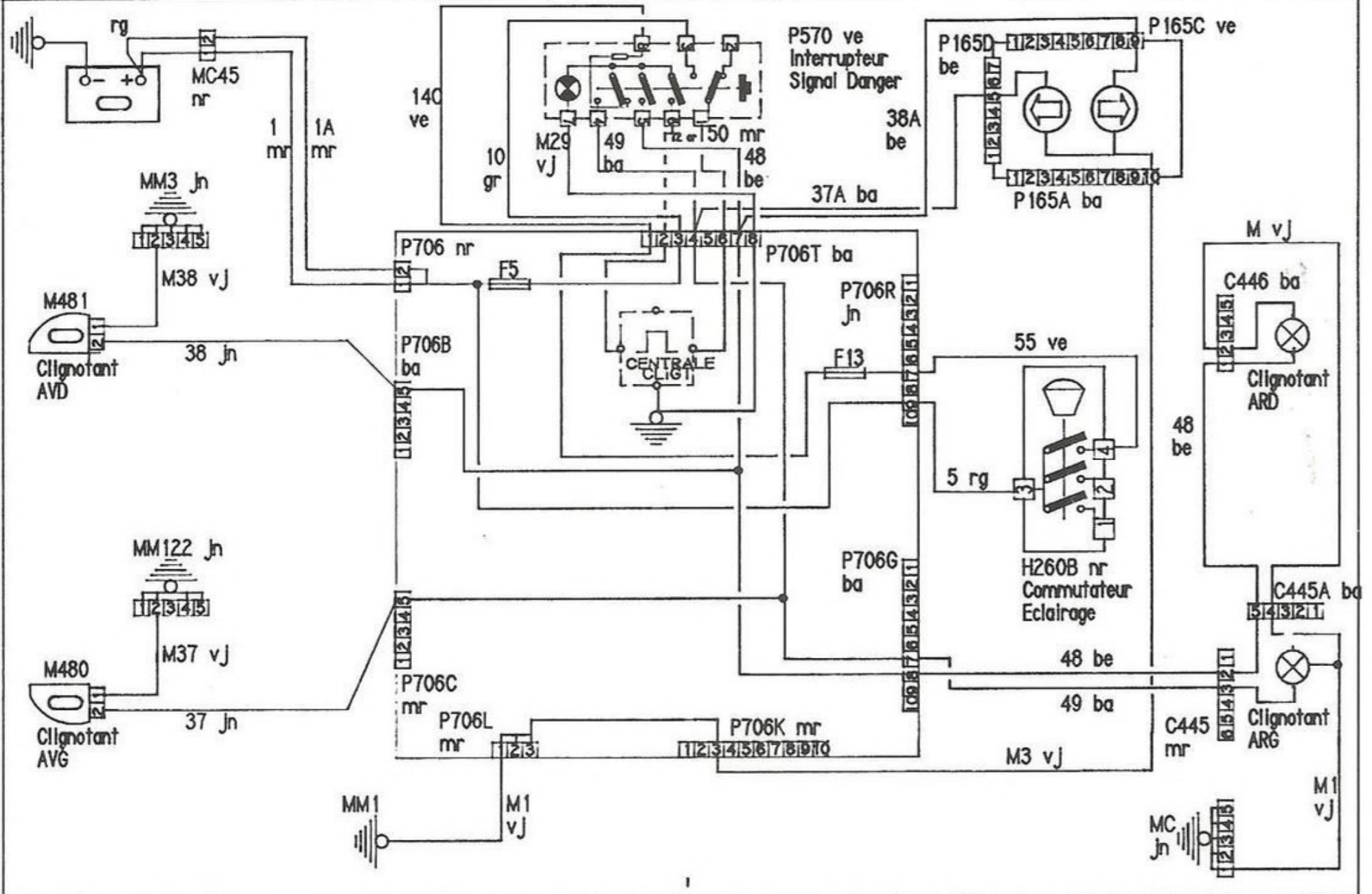

TYPES CONCERNES:
-205ESS
-205DSL

ESSUIE VITRE AV NON TEMPORISE

18
1

A JOUR LE: 05-03-87

NOM: VIGNES

TEL: 3162

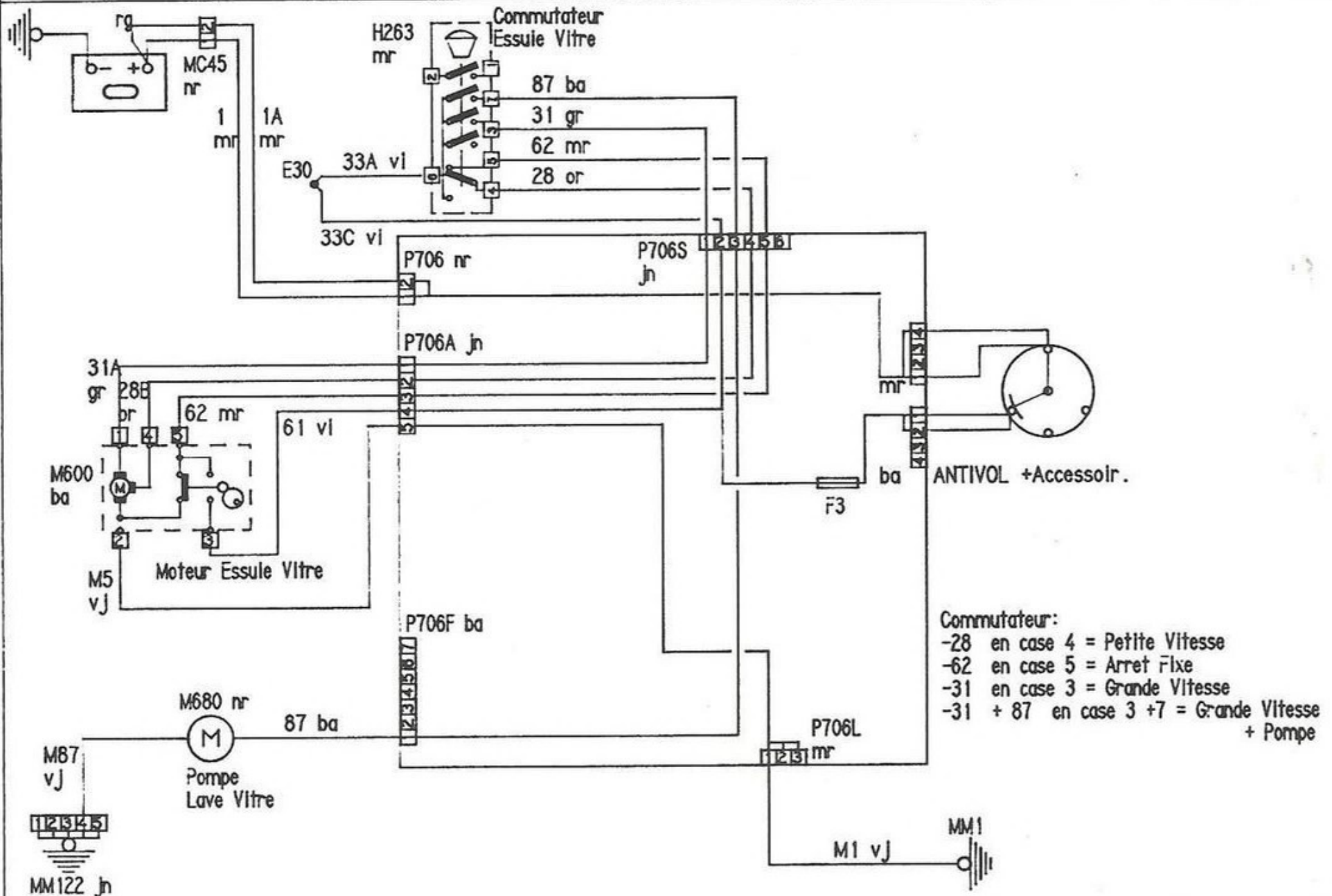

TYPES CONCERNES:

- 205ESS
- 205DSL
- 205GTI

ESSUIE VITRE AVANT TEMPORISE

18
2

A JOUR LE: 05-03-87

NOM: VIGNES

TEL: 3162

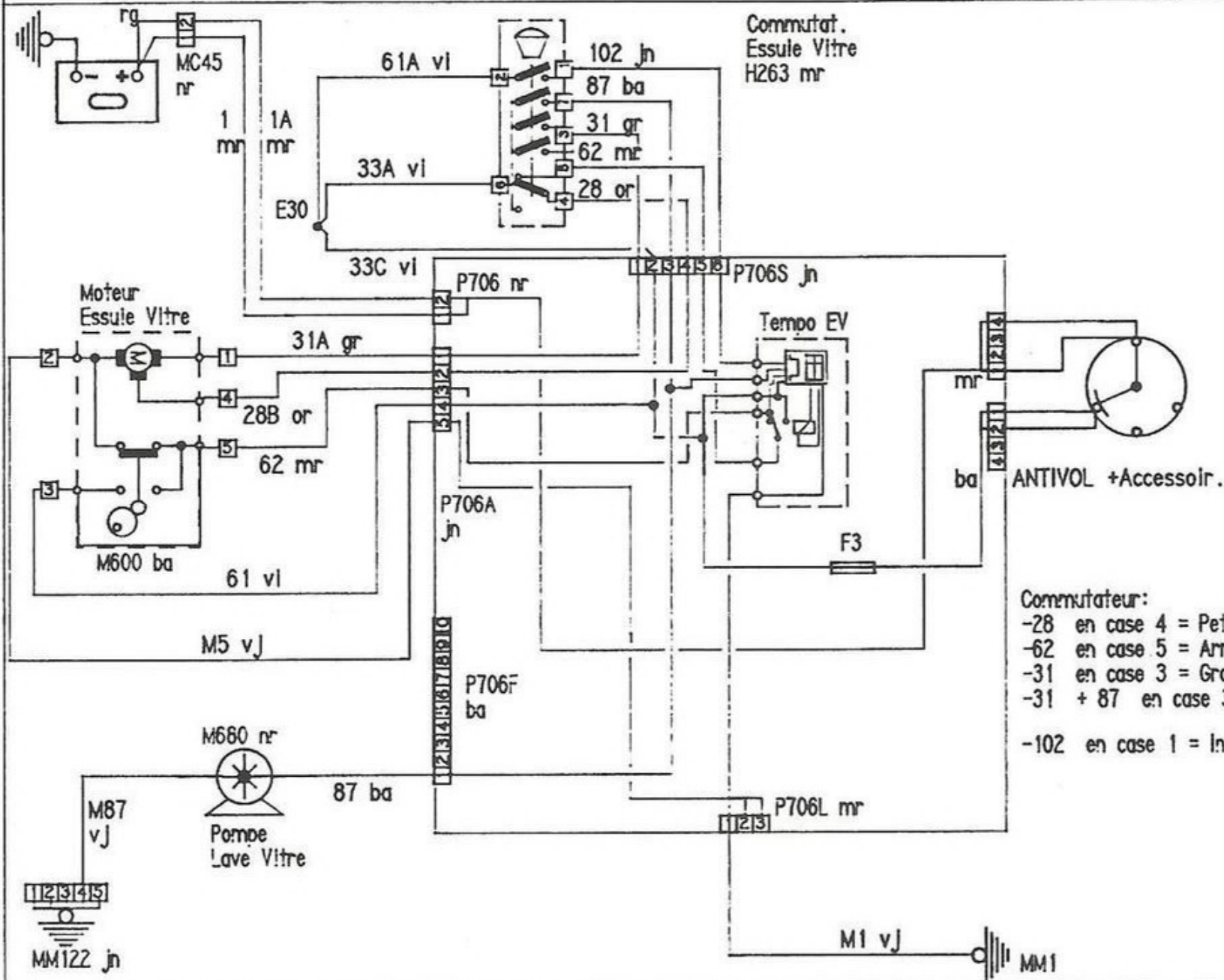

Commutateur:

- 28 en case 4 = Petite vitesse
- 62 en case 5 = Arrêt fixe
- 31 en case 3 = Grande vitesse
- 31 + 87 en case 3 + 7 = Petite vitesse + Pompe
- 102 en case 1 = Intermittence

TYPES CONCERNES:
-205 AVEC COMBINES
3 CADRANS

ECLAIRAGE FACADE CL 19
ECLAIRAGE COMBINE

A JOUR LE: 05-03-87

NOM: VIGNES

TEL: 3162

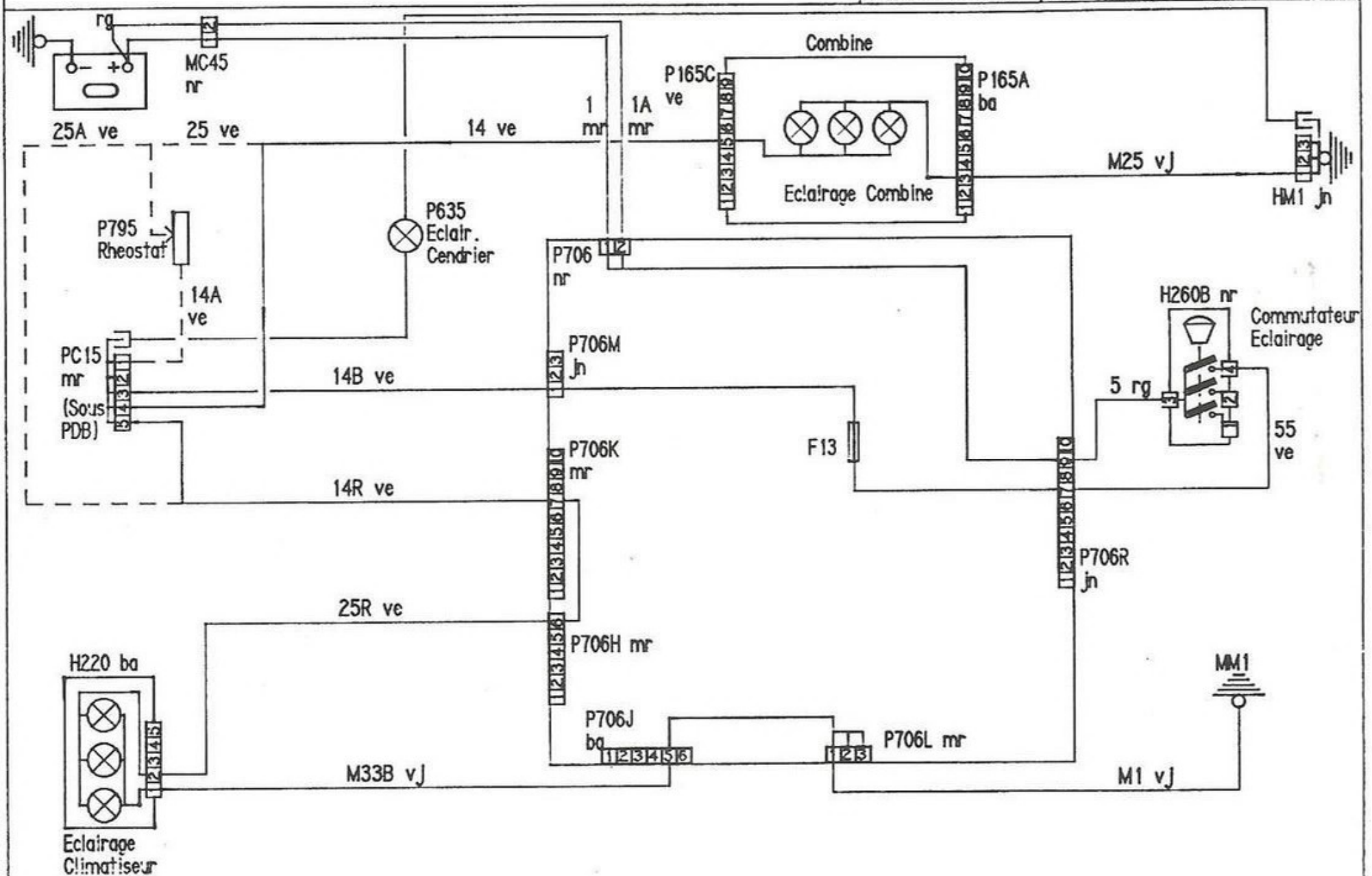

TYPES CONCERNES:
-205 AVEC COMBINES
4 CADRANS

ECLAIRAGE: FACADE
CLIMATIS. + COMBINE

19
2

A JOUR LE: 06-03-87

NOM: VIGNES

TEL: 3162

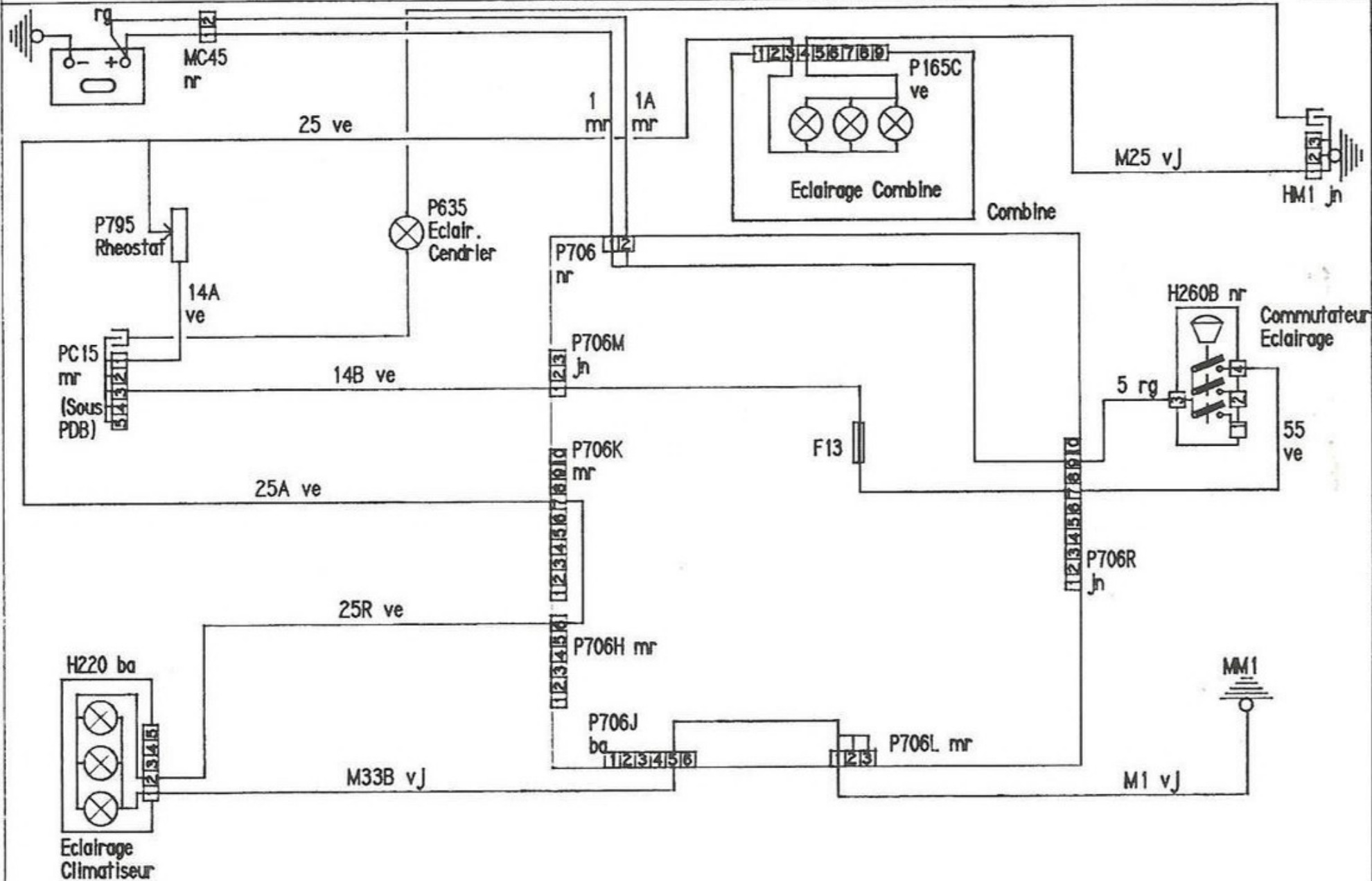

TYPES CONCERNES:
-205 AVEC COMBINES
3 + 4 CADRANS

MONTRE AIGUILLES

20
1

A JOUR LE: 03-09-87

NOM: VIGNES

TEL: 3162

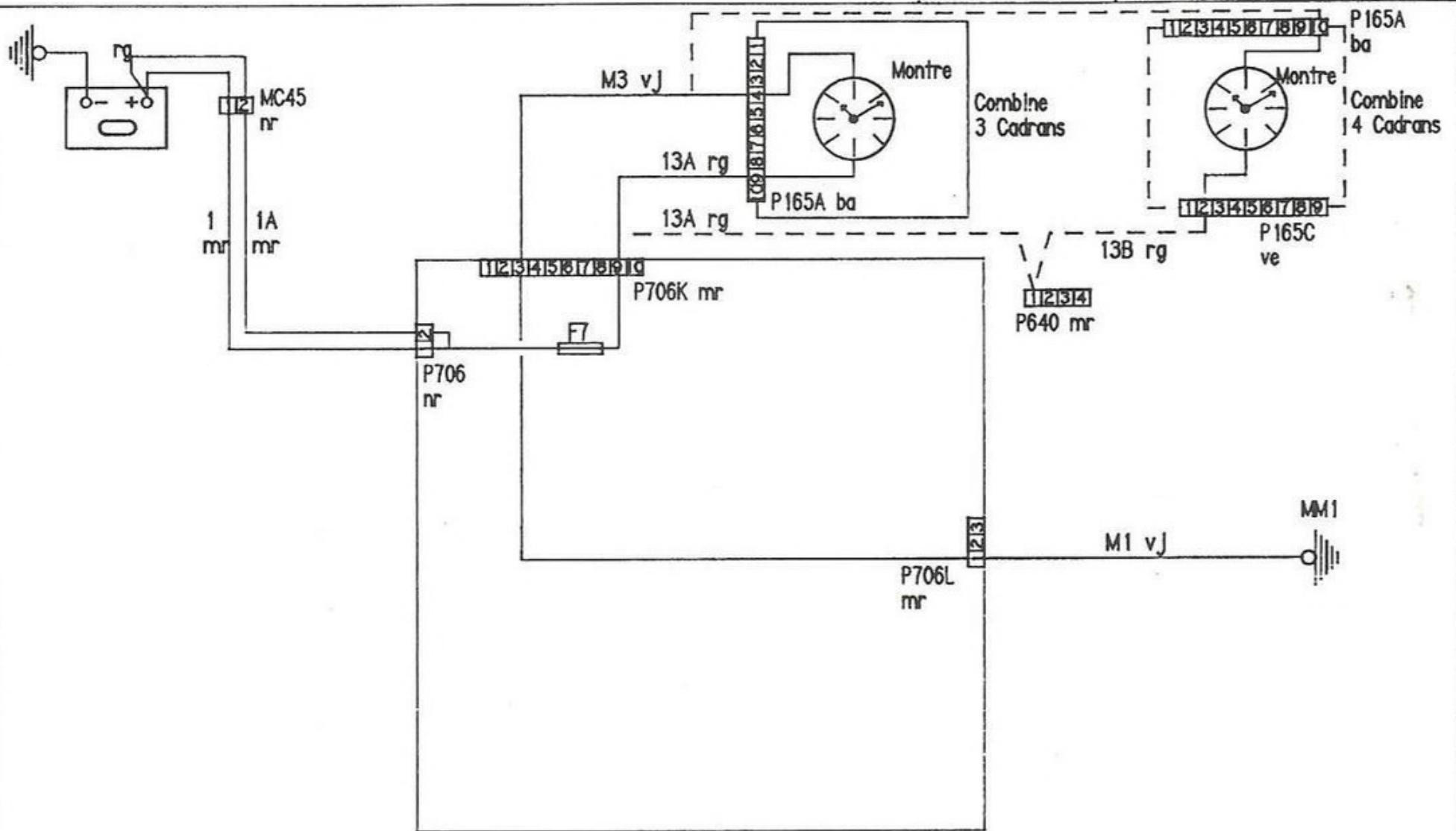

TYPES CONCERNES:
 -205ESS
 -205DSL
 -205GTI

MONTRE DIGITALE

20
2

A JOUR LE: 06-03-87

NOM: VIGNES

TEL: 3162

(Sous PDB)

PC15 mr

1 2 3 4 5

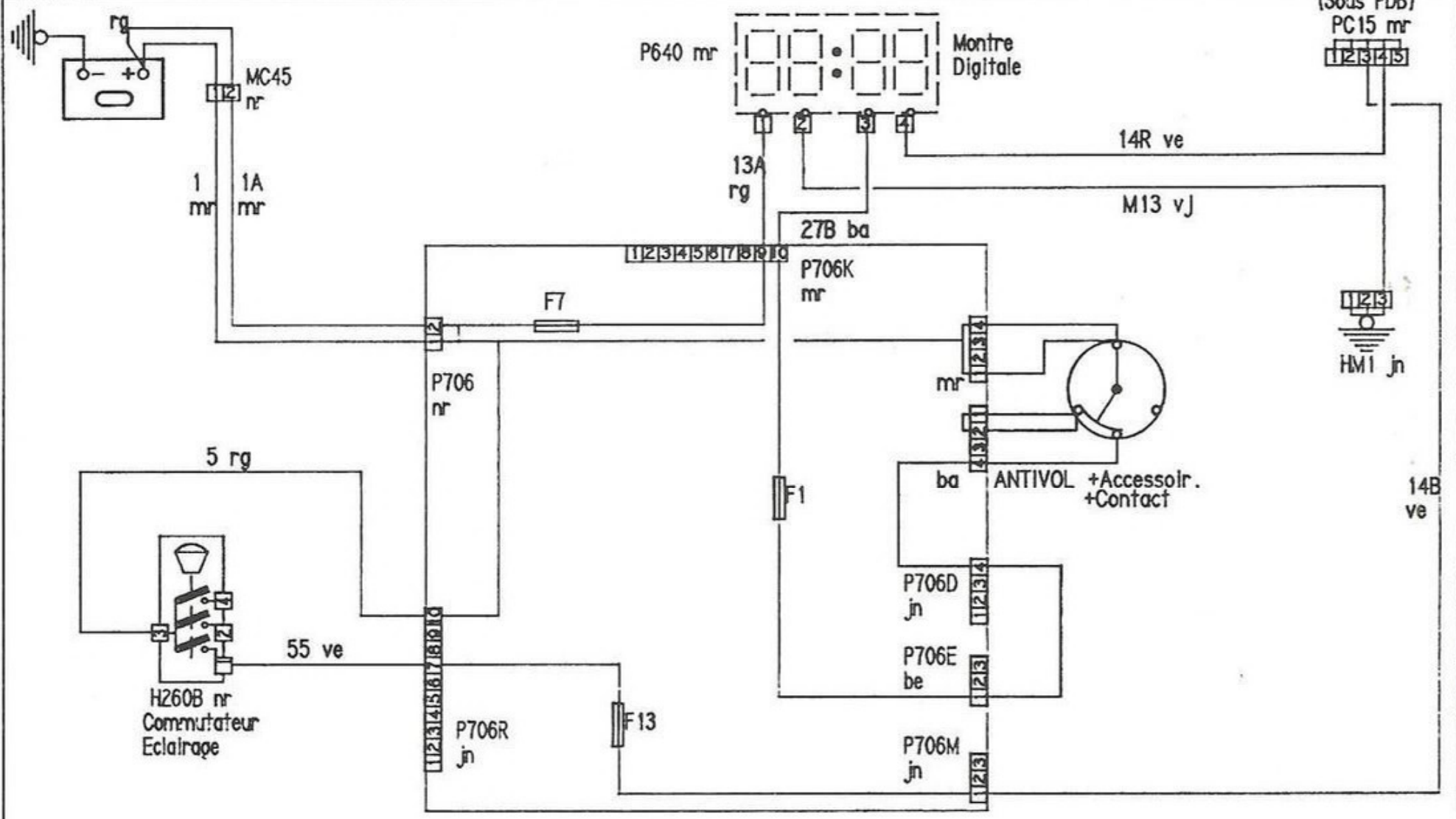

TYPES CONCERNES:
 -205ESS
 -205DSL
 -205GTI

CLIMATISEUR

21
1

33E rg: spécifique pays nordiques avec module climatiseur refrig.

A JOUR LE: 03-09-87

NOM: VIGNES

TEL: 3162

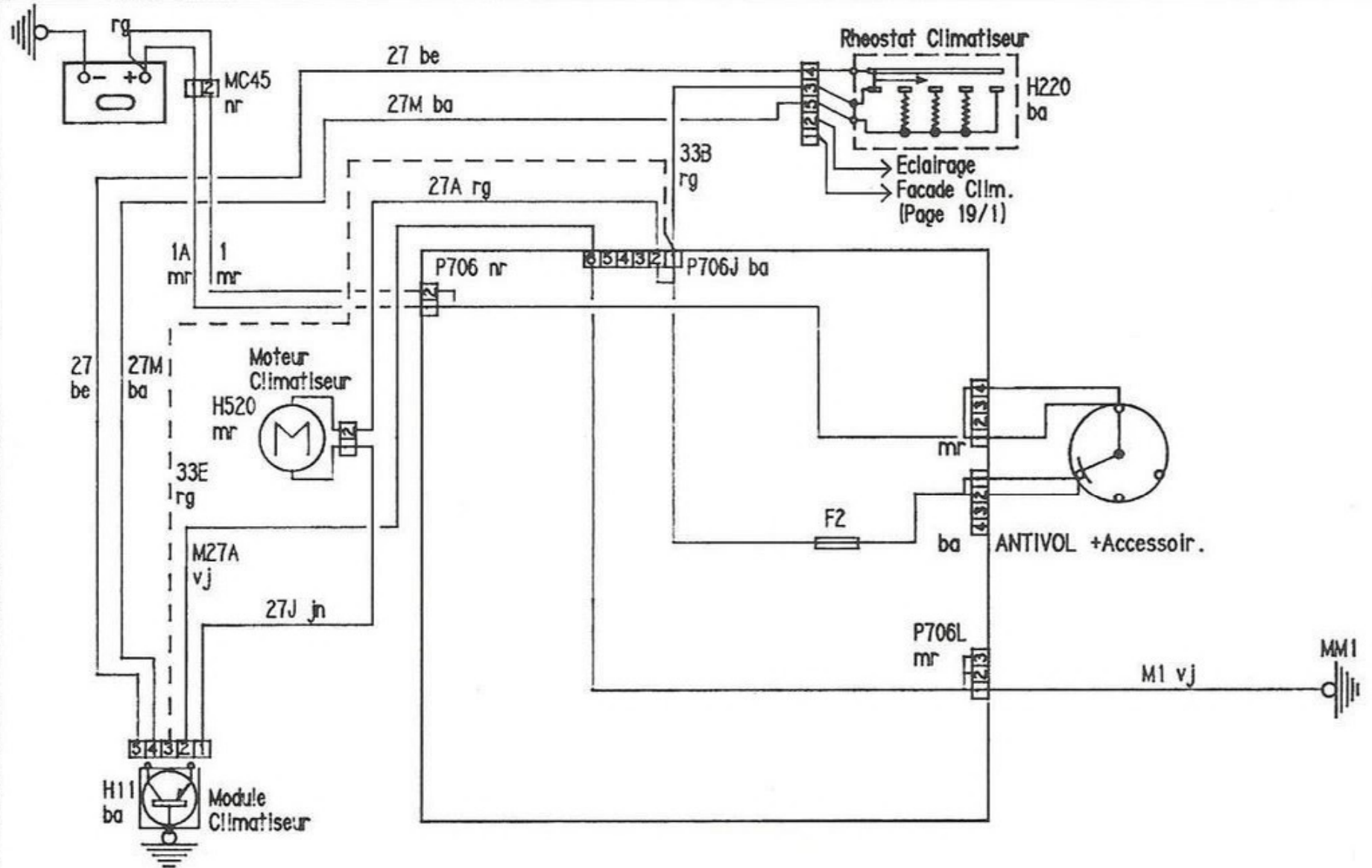

TYPES CONCERNES:
-205ESS
-205DSL
-205GTI

ALLUME CIGARE

22
1

A JOUR LE: 07-03-87

NOM: VIGNES

TEL: 3162

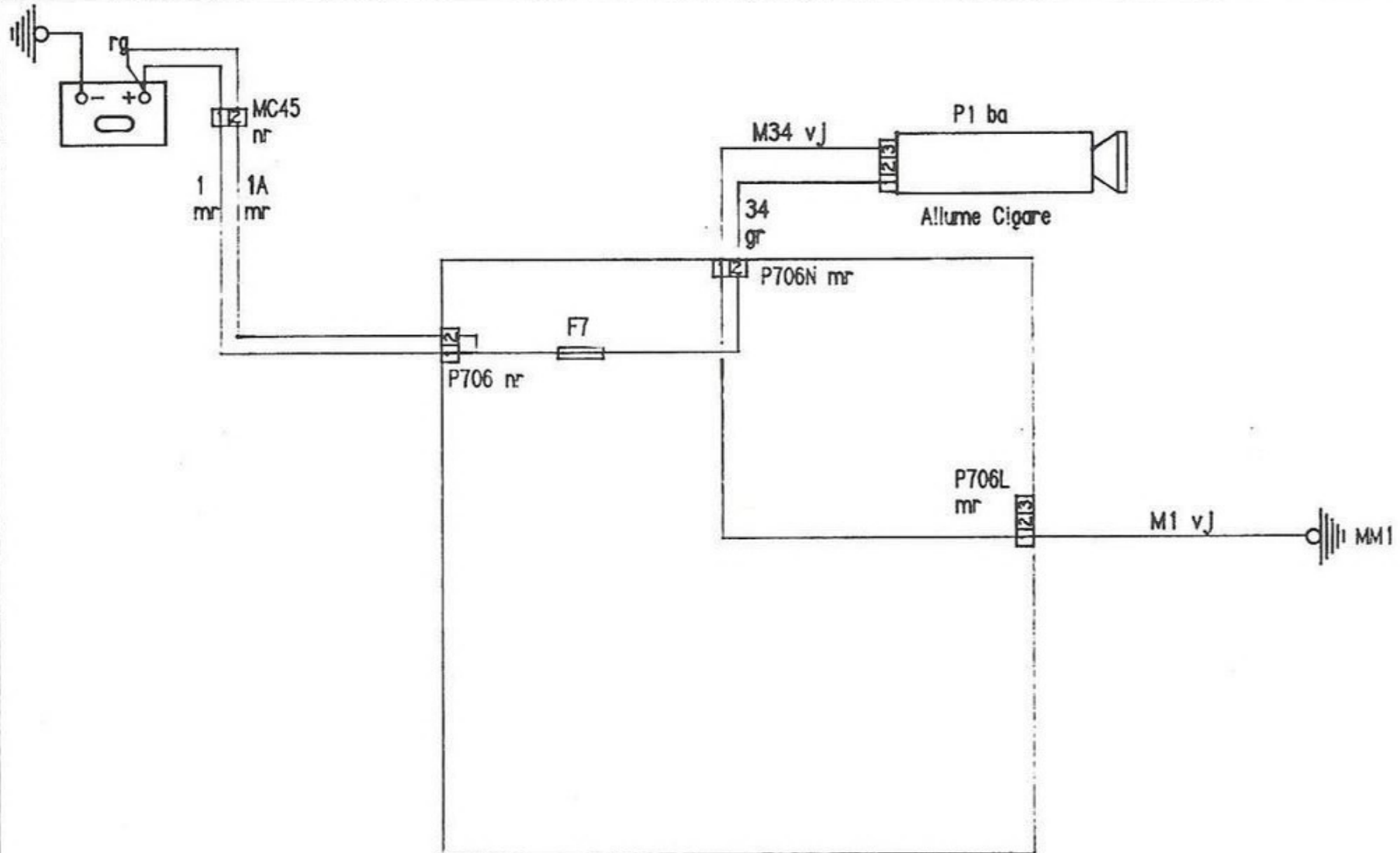

PC13 MR: SPECIFIQUE DIRECTION A DROITE

TYPES CONCERNES:
-205ESS
-205DSL
-205GTI

TEMOIN FREIN A MAIN 23/1

A JOUR LE: 17-09-87

NOM: VIGNES

TEL: 3162

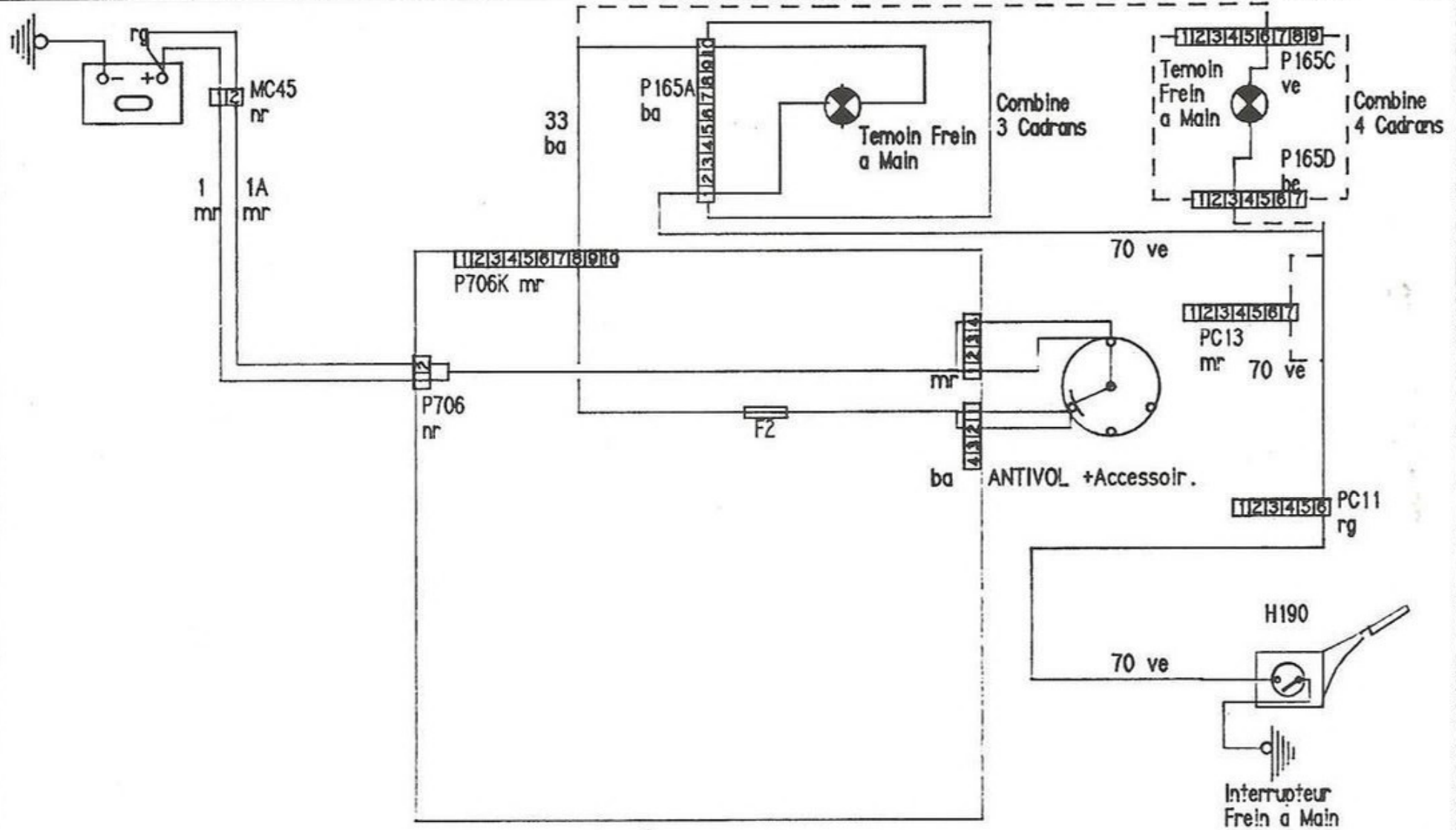

ALIMENTATION AUTO-RADIO: TOUS TYPES
 ALIMENTATION HAUT PARLEURS AVANT: TOUS TYPES SAUF L, GL
 ALIMENTATION HAUT PARLEURS ARRIERE: SUR GHI600 SEULEMENT

TYPES CONCERNES:
 -205ESS
 -205DSL
 -205GTI

ALIMENT. AUTO RADIO 24
 HAUT PARLEURS 1

A JOUR LE: 03-06-88

NOM: VIGNES

TEL: 3162

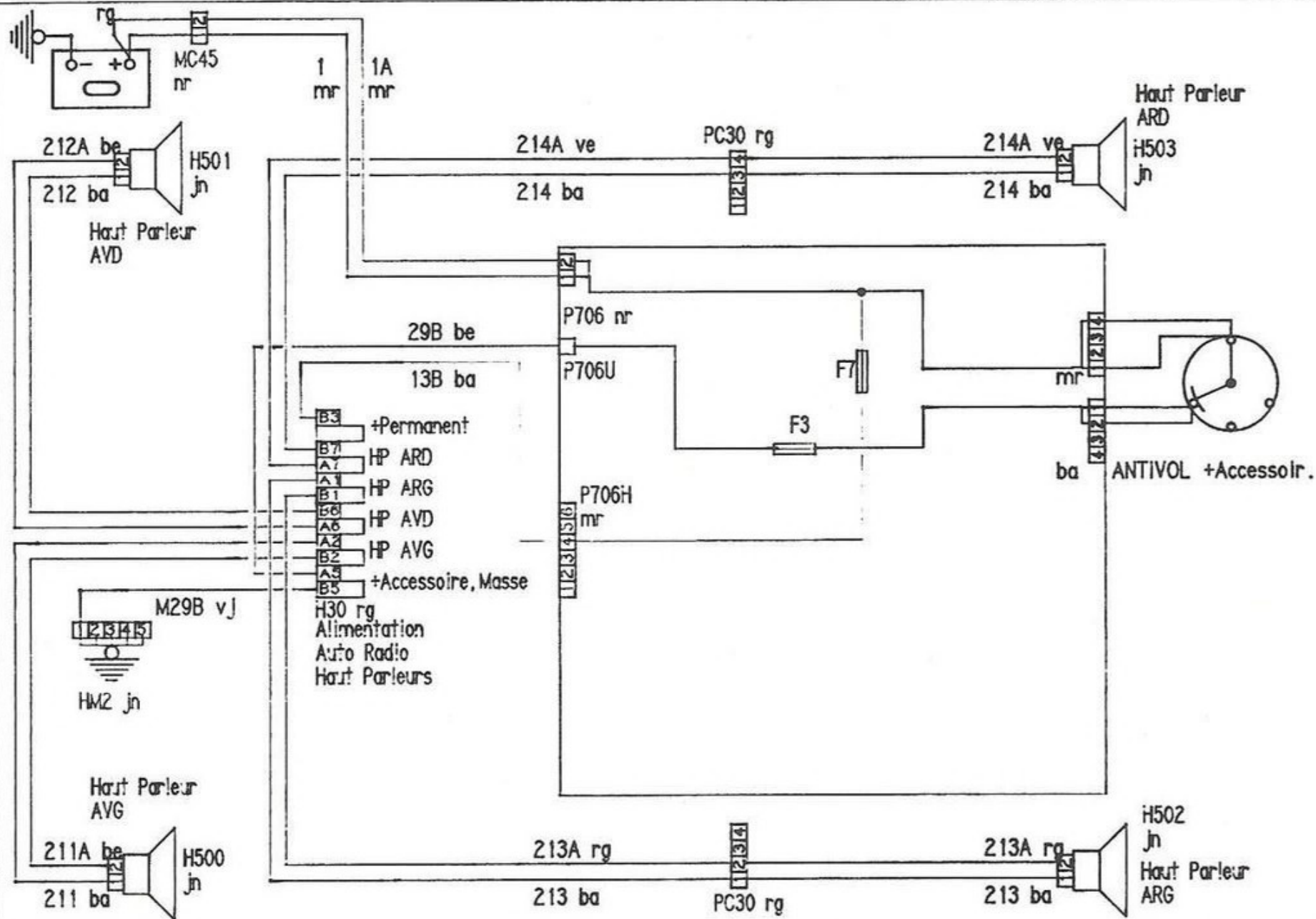

TYPES CONCERNES:
 -205ESS
 -205DSL
 -205GTi

PLAFONNIER LECTEUR DE CARTES

25
 1

A JOUR LE: 04-05-88

NOM: VIGNES

TEL: 3162

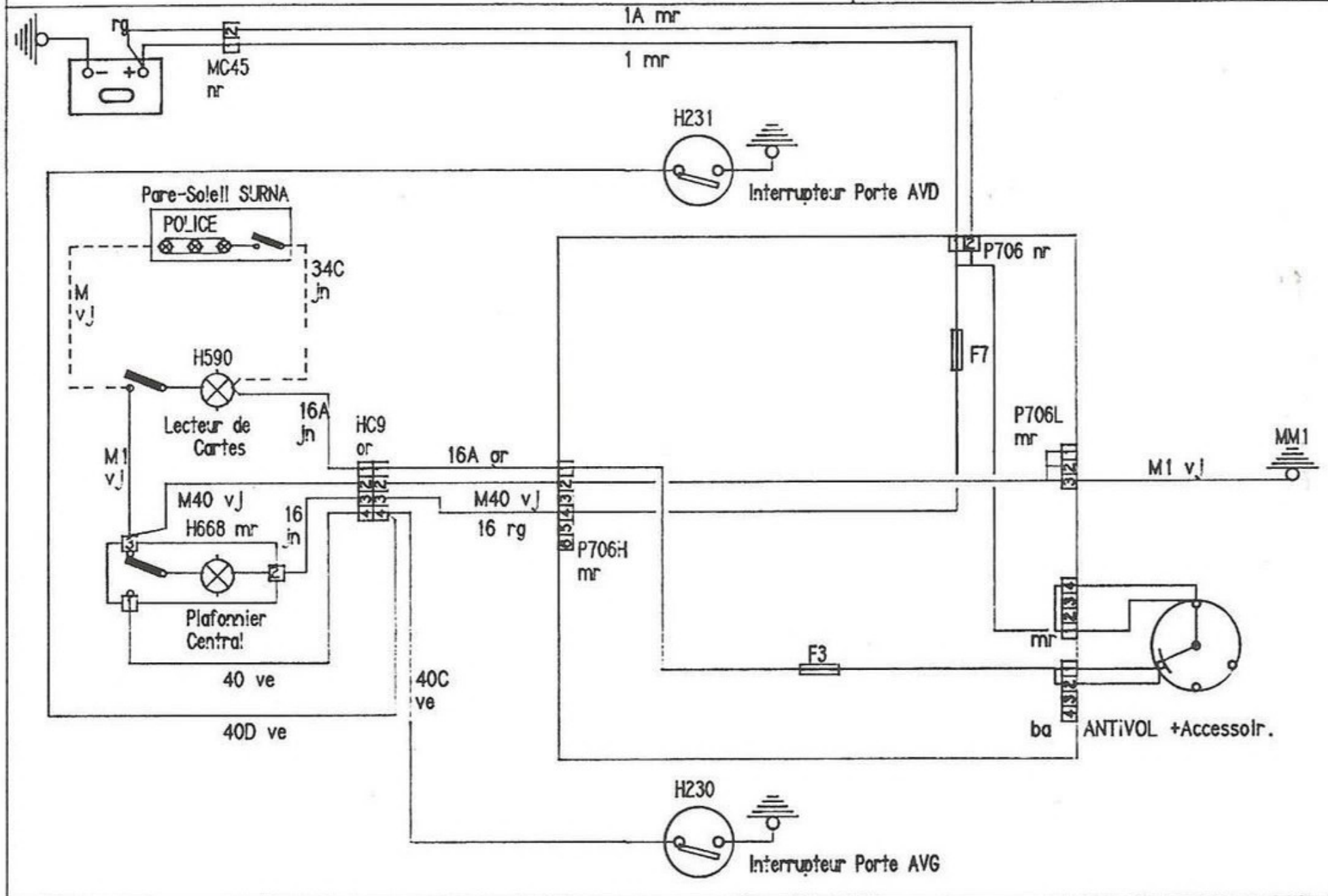

EN POINTILLES : DIRECTION A DROITE

ECLAIRAGE
VIDE POCHE

25
2

A JOUR LE: 07-06-88

NOM: VIGNES

TEL: 3162

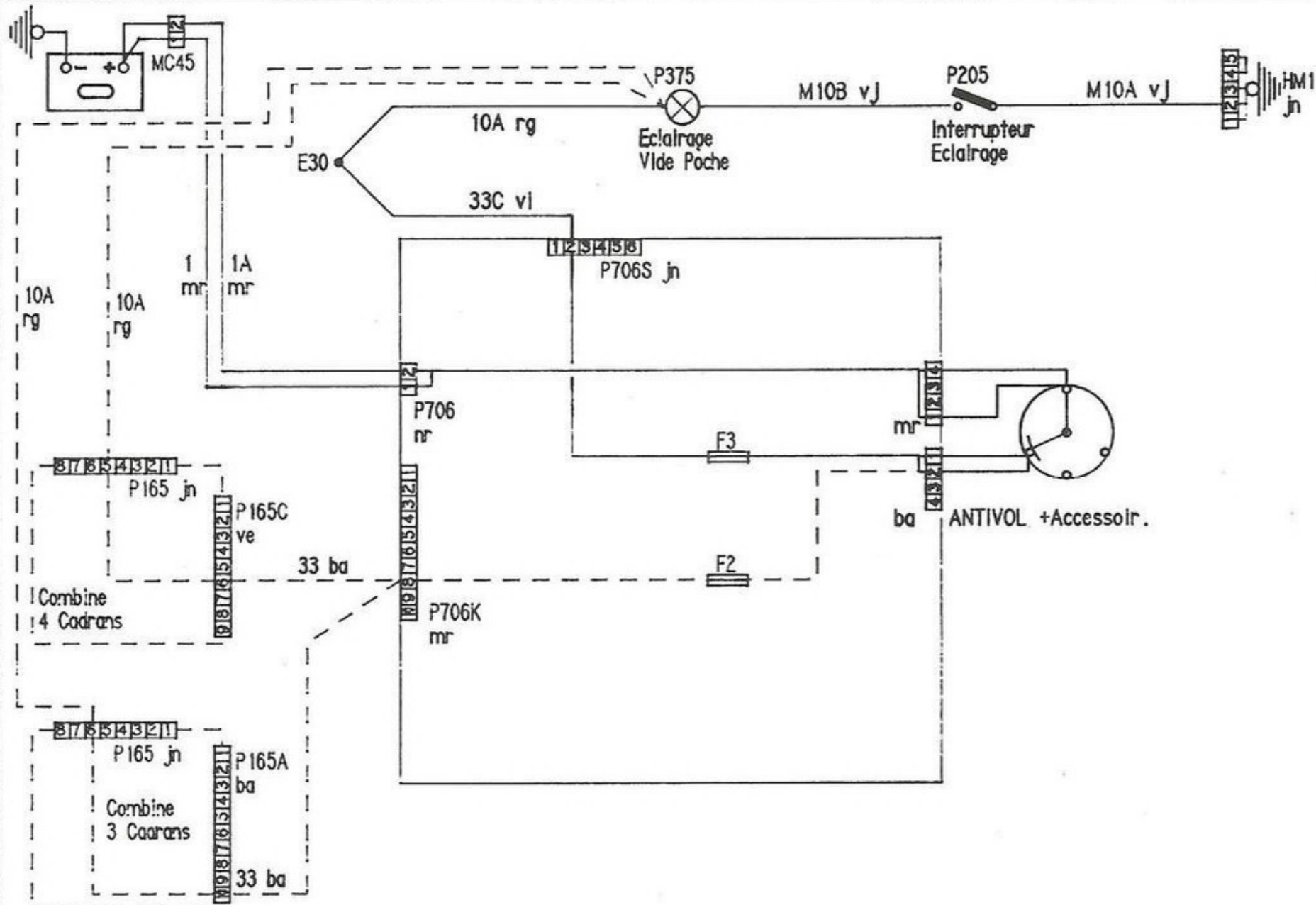

TYPES CONCERNES:
 -205ESS } SUISSE,
 -205DSL } ALLEMAGNE,
 -205GTI } AUTRICHE

BRUTEUR VEILLEUSES
 OUBLIEES

25
 3

A JOUR LE: 04-05-88

NOM: VIGNES

TEL: 3162

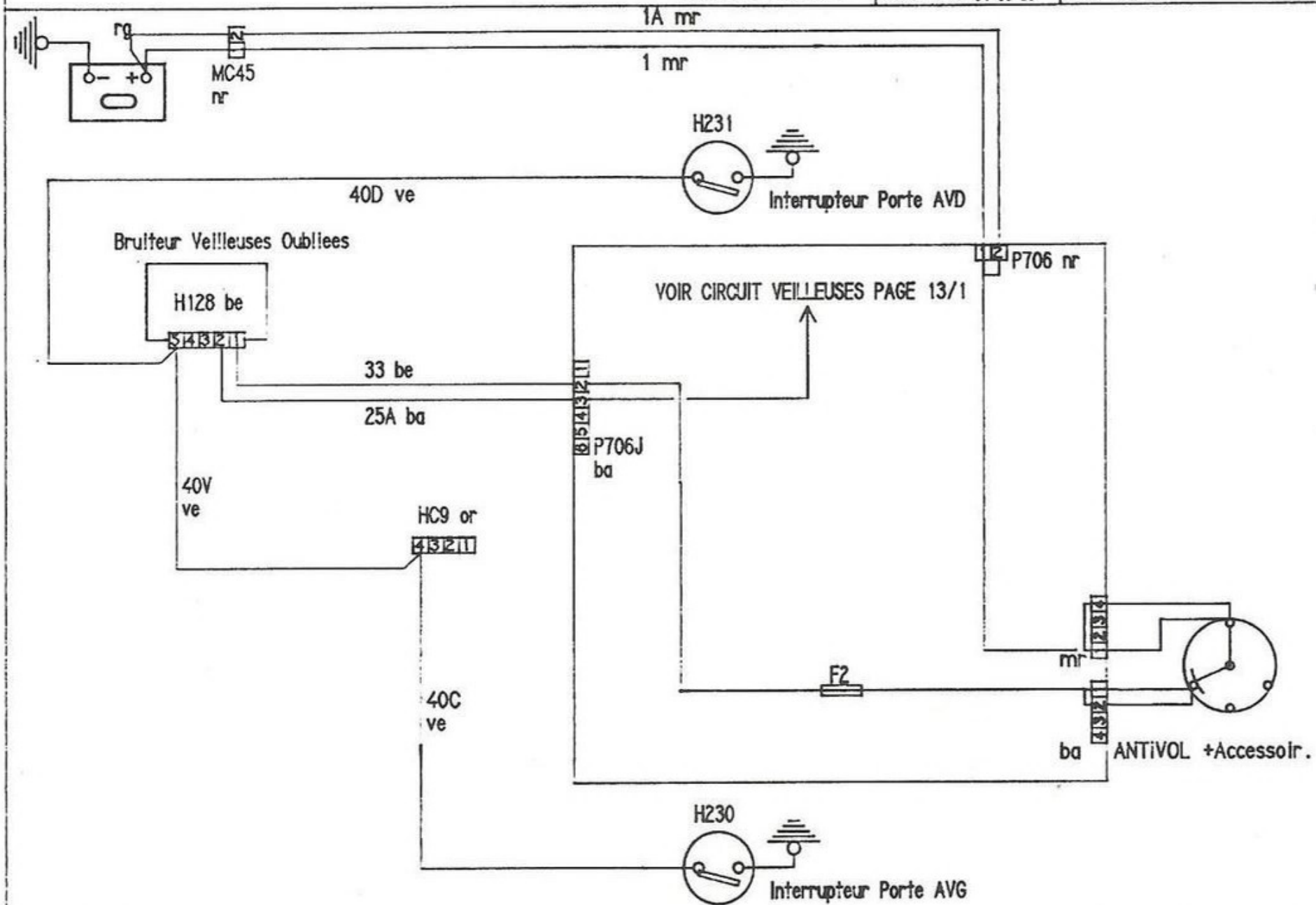

TYPES CONCERNES:
 -205ESS
 -205DSL
 -205GTi

LEVE VITRES ELECTRIQUES

26
 1

A JOUR LE: 07-03-87

NOM: VIGNES

TEL: 3162

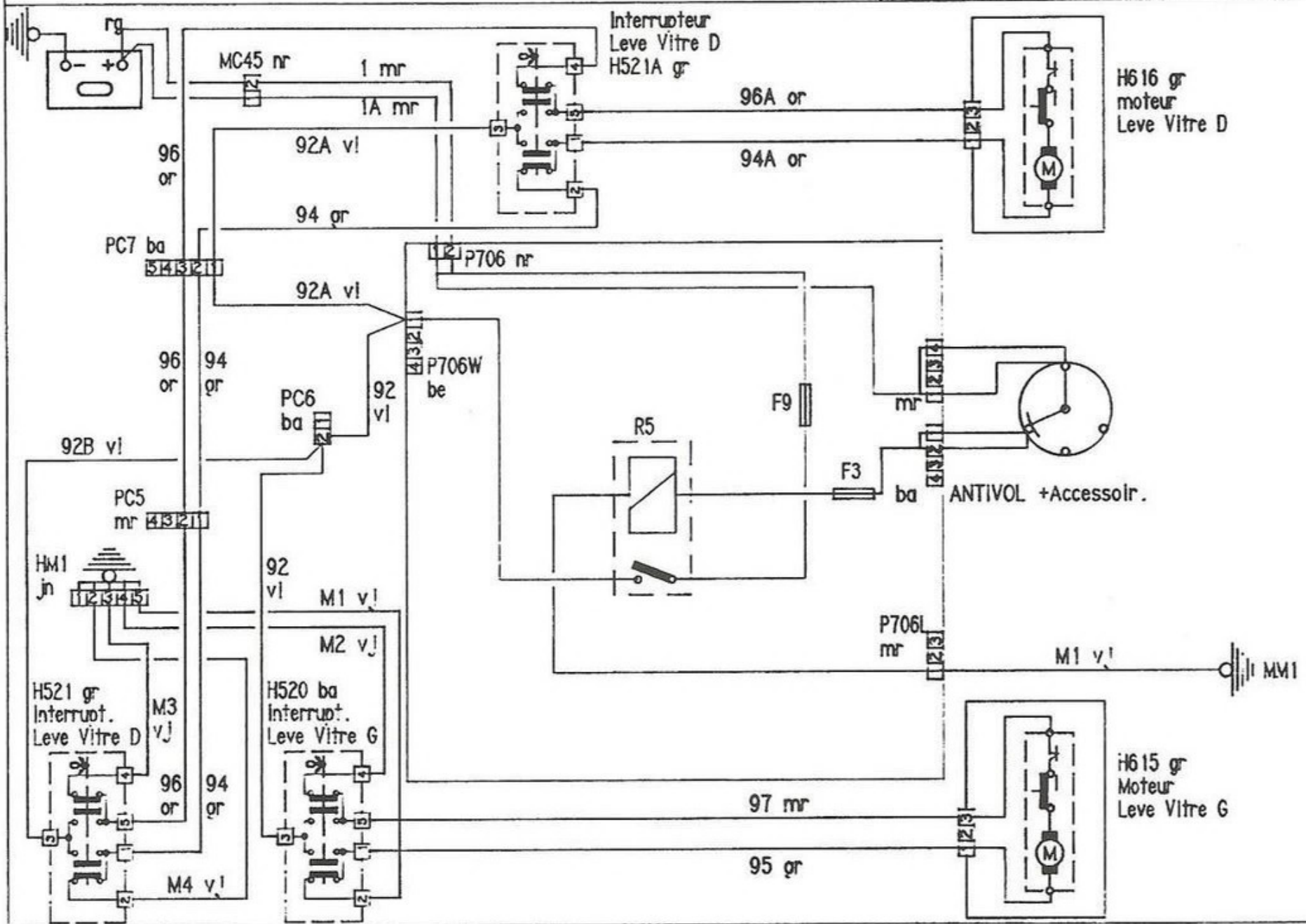

TYPES CONCERNES:
-205 5 PORTES

CONDAMNATION CENTRALISE

27
1

A JOUR LE: 12-03-87

NOM: VIGNES

TEL: 3162

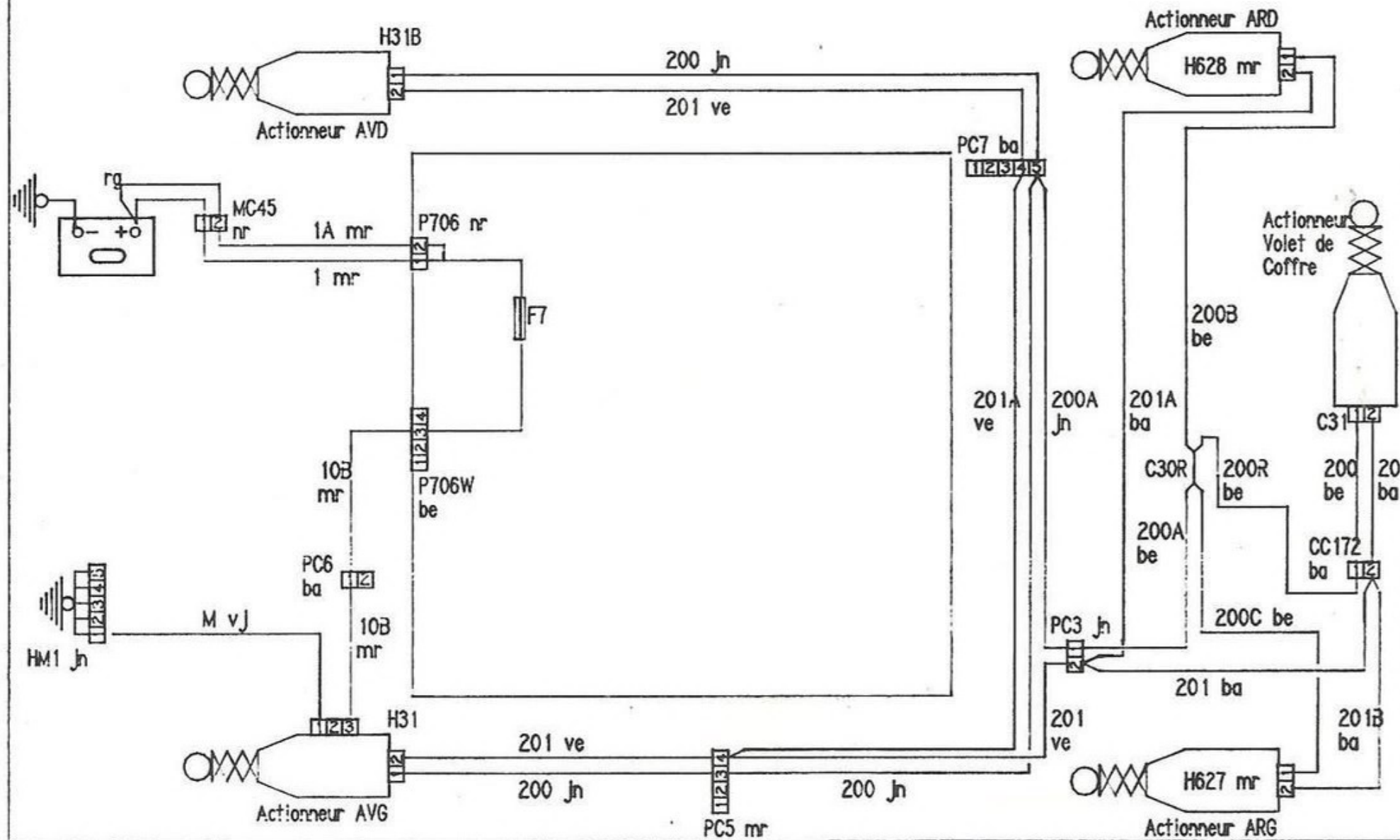

EN POINTILLES: DIODE C314 SUR CABRIOLETS (CT, CTI)
 EMPECHE LA DECONDAMNATION DU COFFRE PAR PORTE CONDUCTEUR

TYPE CONCERNE:
 -205 3 PORTES

CONDAMNATION
 CENTRALISE

27
 2

A JOUR LE: 10-09-87

NOM: VIGNES

TEL: 3162

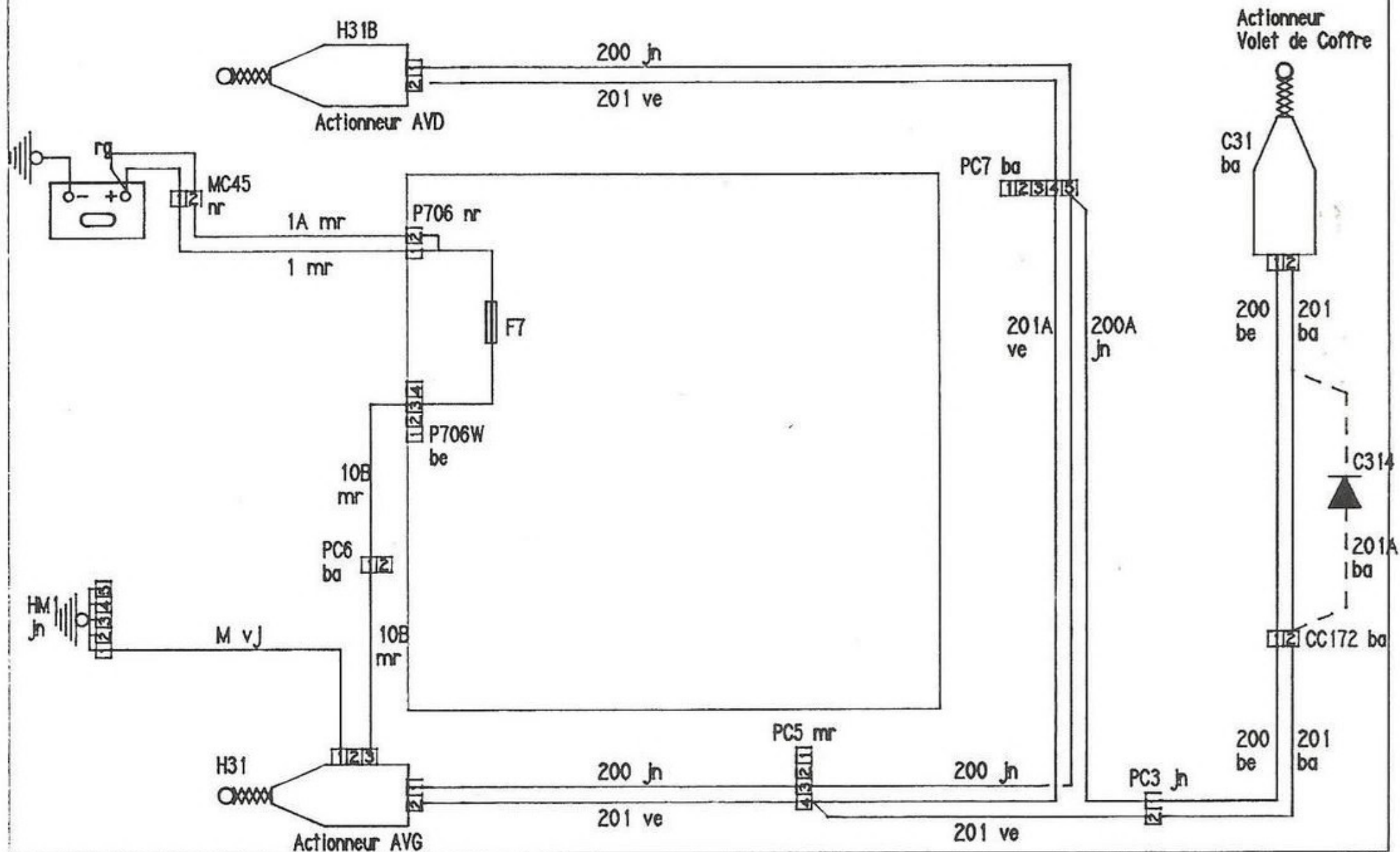

TYPES CONCERNES:
 -205ESS
 -205DSL
 -205GTi

FEUX STOP

28
1

A JOUR LE: 03-09-87

NOM: VIGNES

TEL: 3162

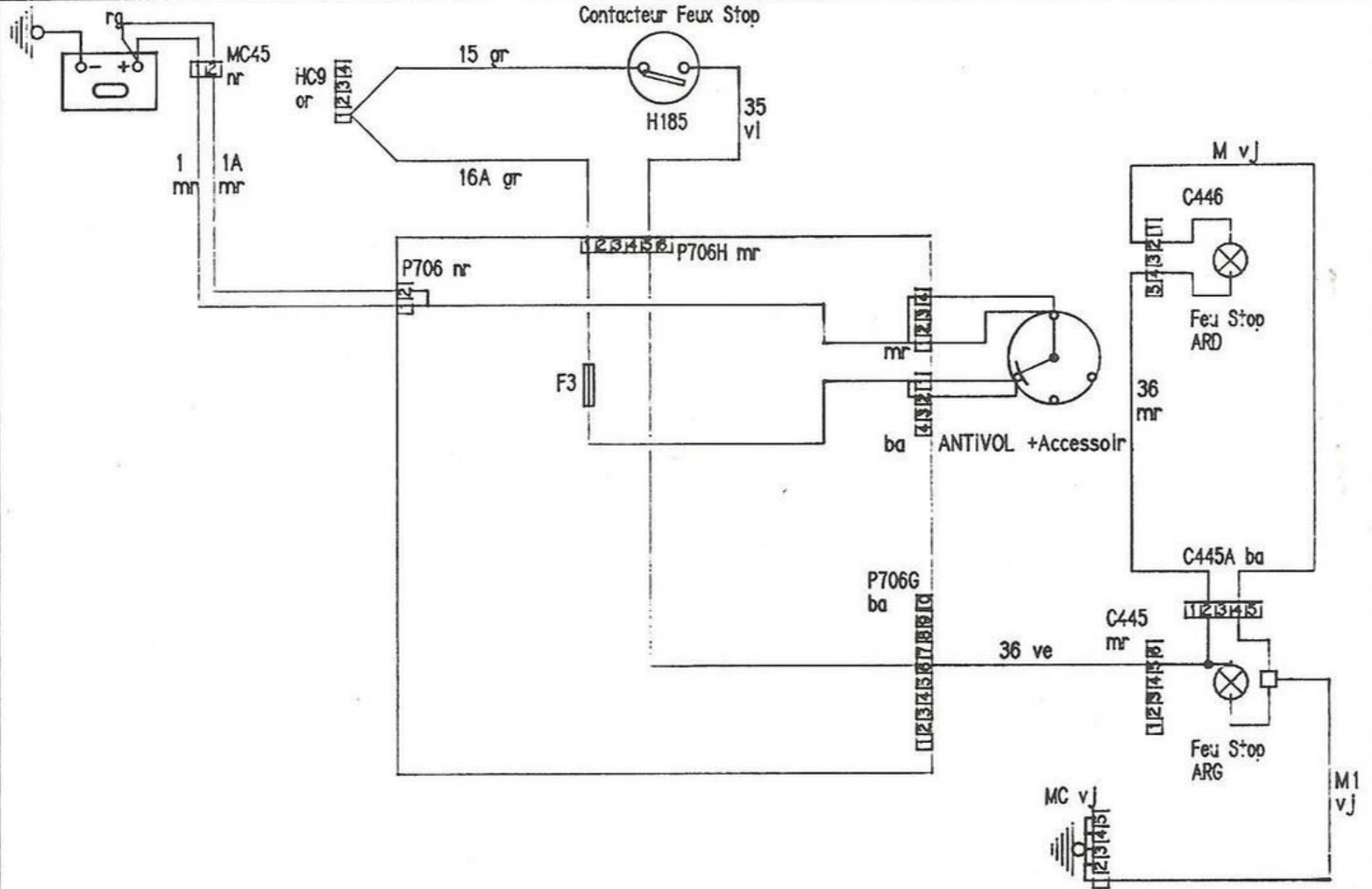

EN POINTILLES : SPECIFIQUE GTI

TYPES CONCERNES:
-205ESS
-205DSL
-205GTI

FEUX DE RECUL

29
1

A JOUR LE: 04-05-88

NOM: VIGNES

TEL: 3162

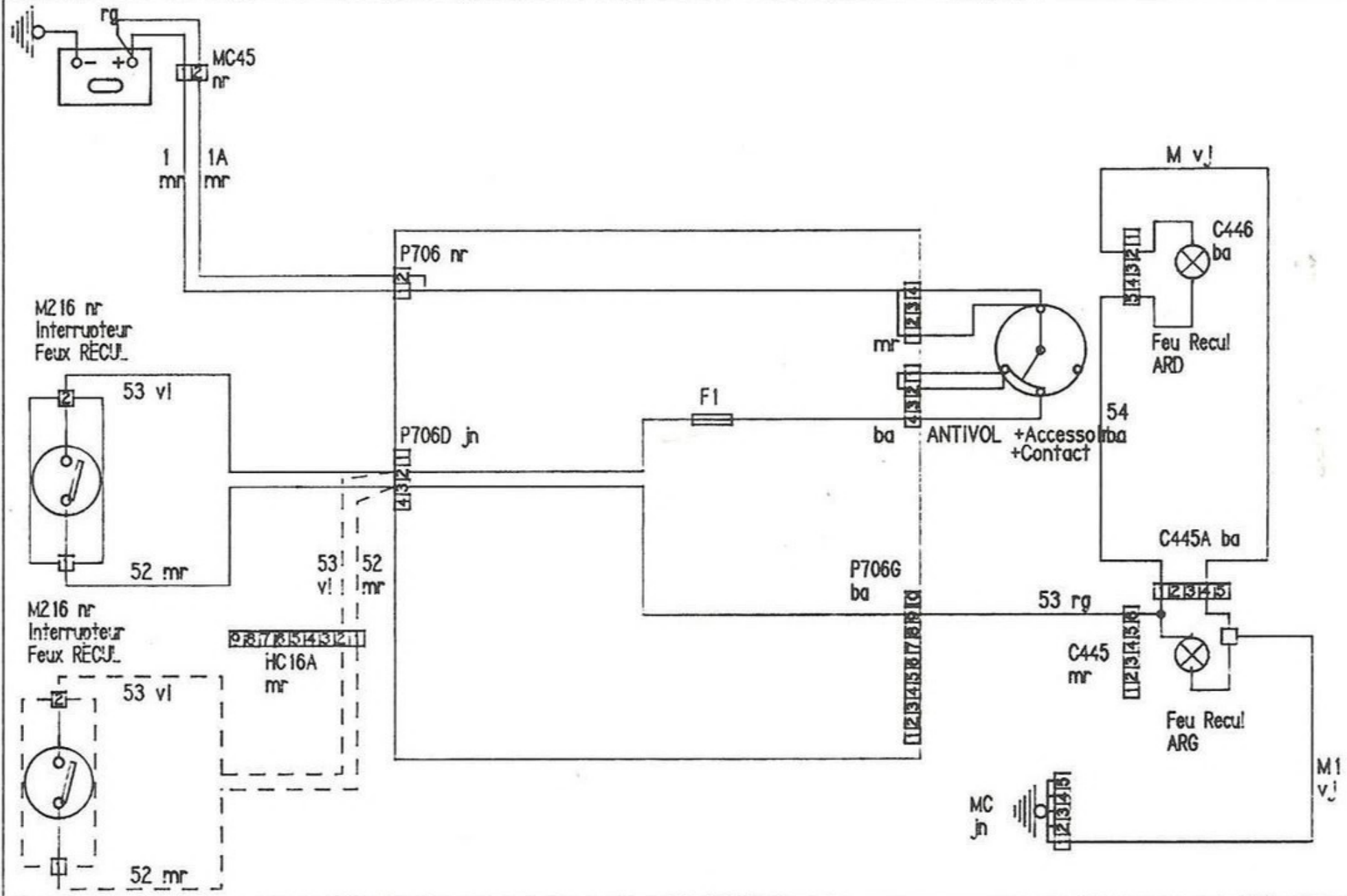

TYPE CONCERNE:
-205BVA SAUF GRAND-FROID

INTERDICT. DEMARRAGE
ECLAIR. CONS. SAUF GF

29
2

A JOUR LE: 04-09-87

NOM: VIGNES

TEL: 3162

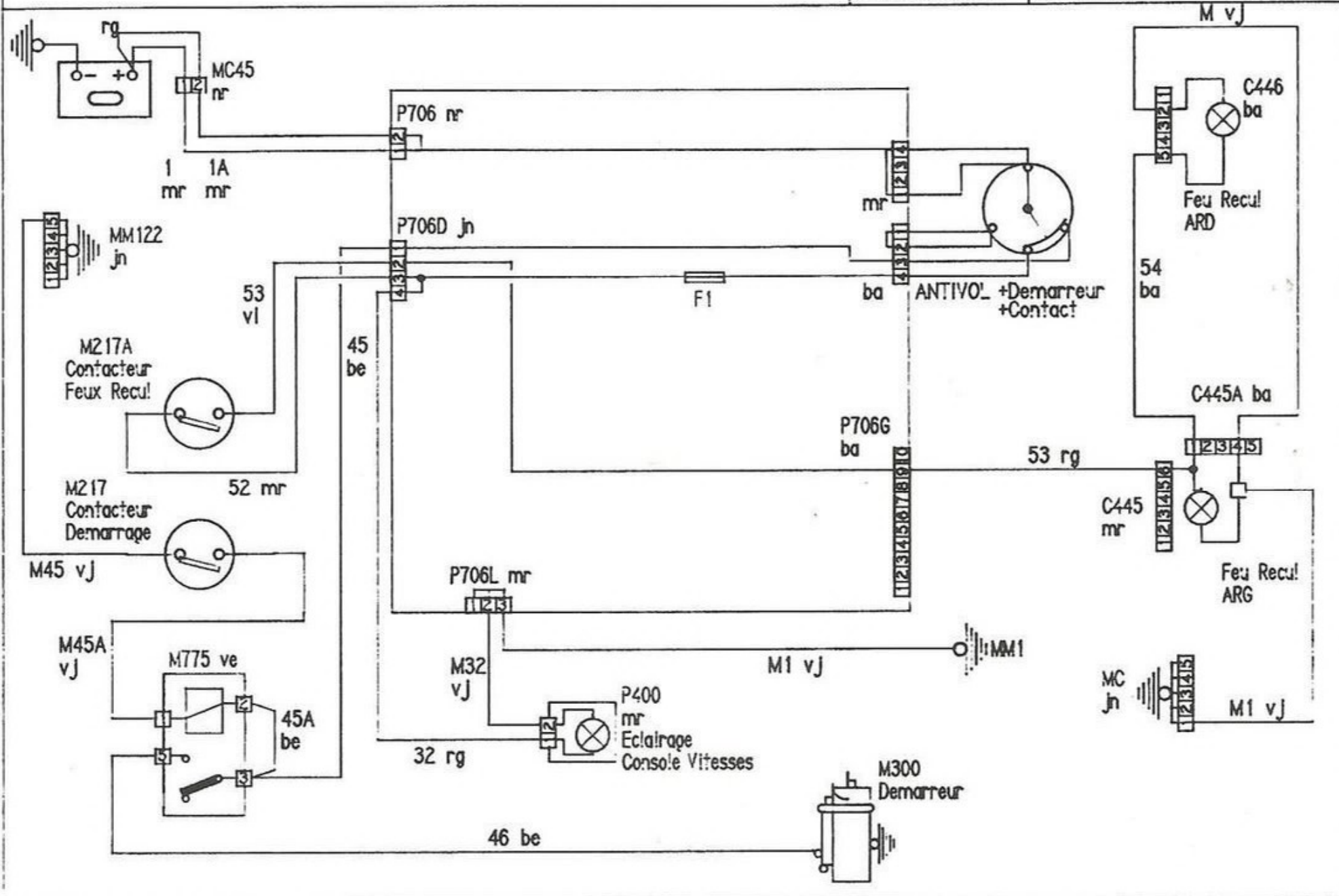

TYPE CONCERNE:
-205BVA GRAND-FROID

INTERDICT. DEMARRAGE
ECLAIR. CONS. GF

29
3

A JOUR LE: 04-09-87

NOM: VIGNES

TEL: 3162

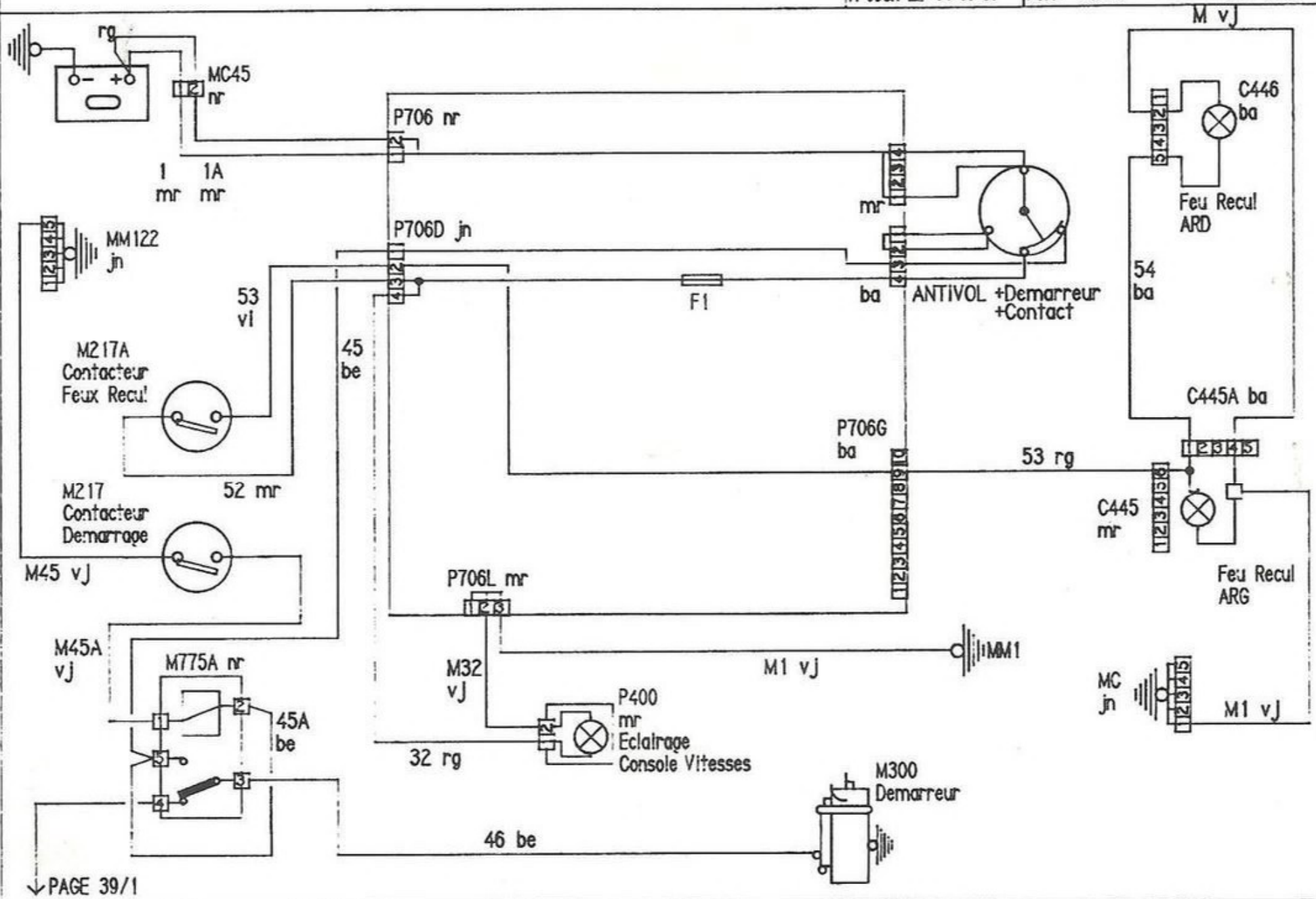

PC13 MR: SPECIFIQUE DIRECTION A DROITE

TYPES CONCERNES:
-205ESS
-205DSL
-205GTI

FEU ARRIERE BROUILL. 30/1

A JOUR LE: 17-09-87

NOM: VIGNES

TEL: 3162

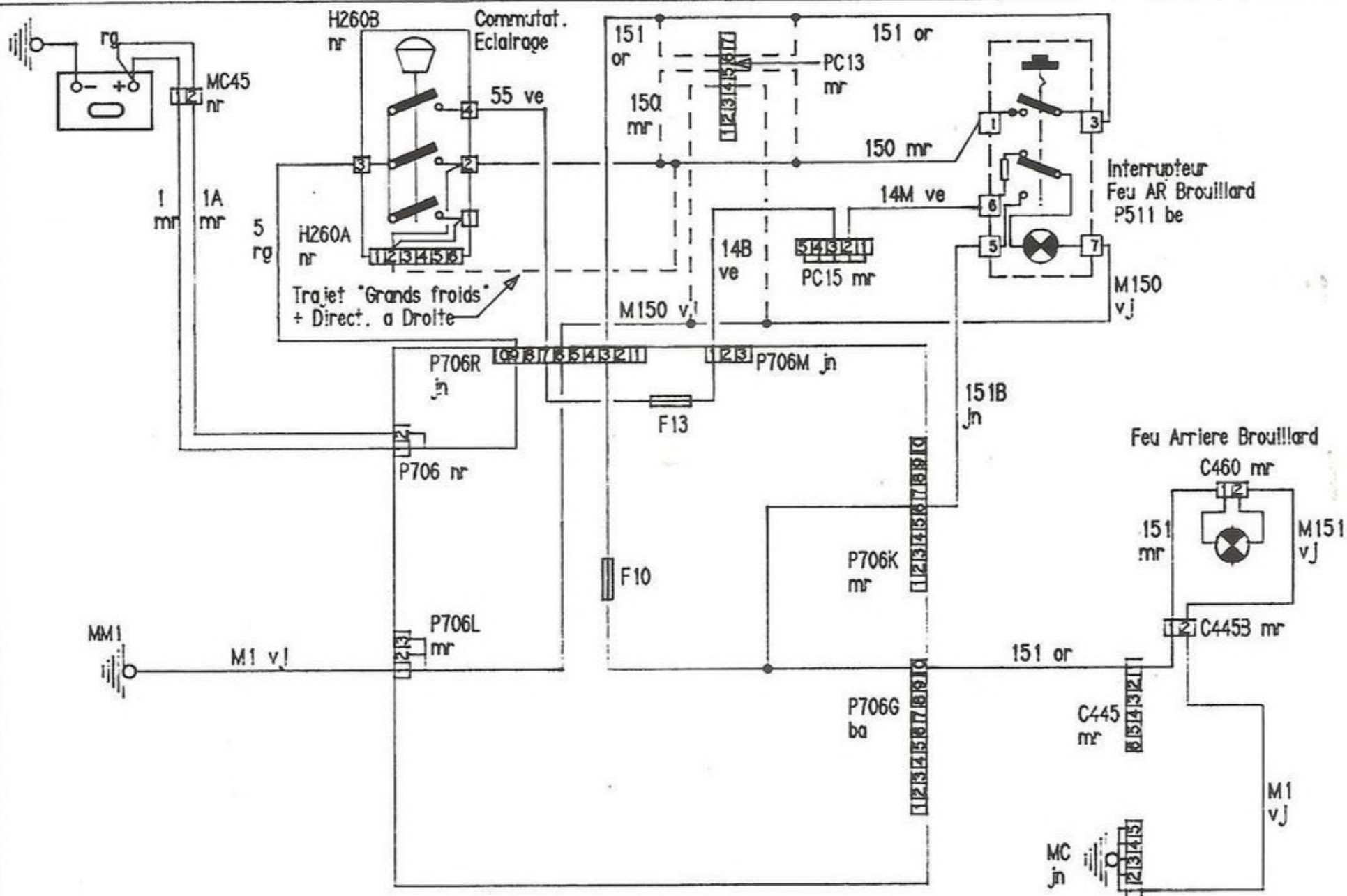

TYPES CONCERNES:
 -205ESS
 -205DSL
 -205GTi

ECLAIREURS PLAQUE POLICE

31
 /
 1

A JOUR LE: 12-03-87

NOM: VIGNES

TEL: 3162

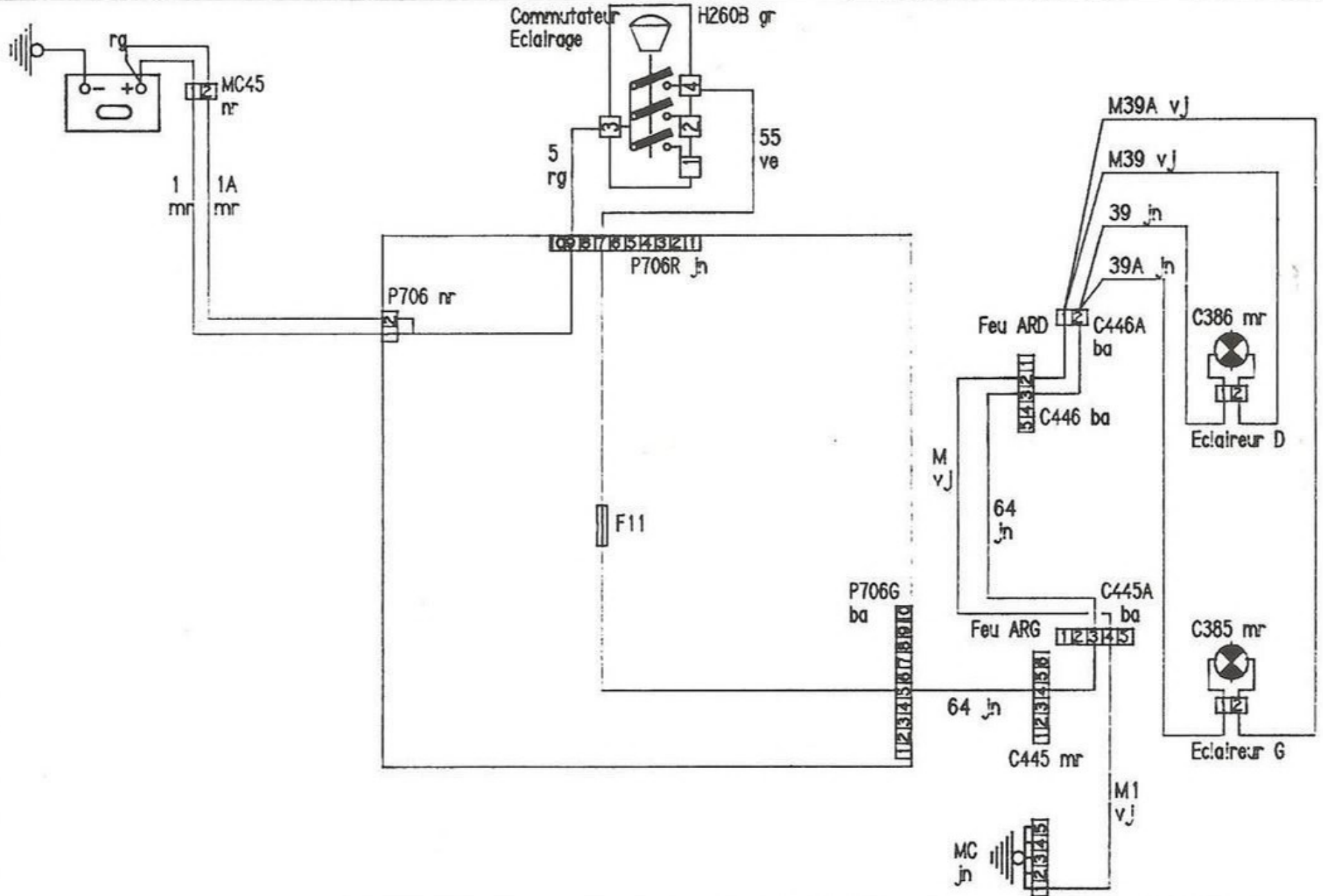

PC13 MR: SPECIFIQUE DIRECTION A DROITE

TYPES CONCERNES:
-205 AVEC COMBINE
3 CADRANS

JAUGE CARBURANT

32
1

A JOUR LE: 03-09-87

NOM: VIGNES

TEL: 3162

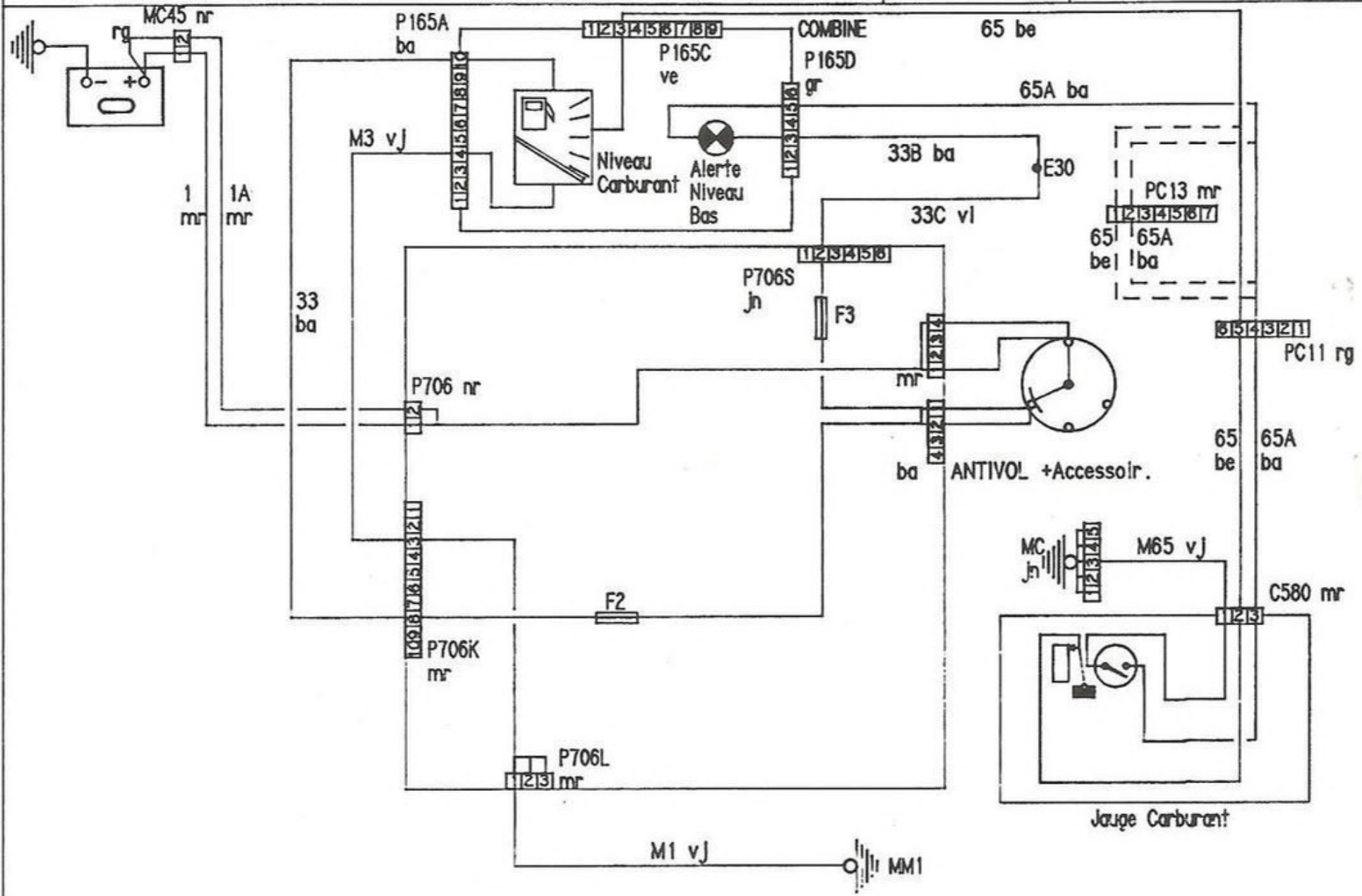

PC13 MR: SPECIFIQUE DIRECTION A DROITE

TYPES CONCERNES:
-205 AVEC COMBINE
4 CADRANS

JAUGE CARBURANT

32
2

A JOUR LE: 03-09-87

NOM: VIGNES

TEL: 3162

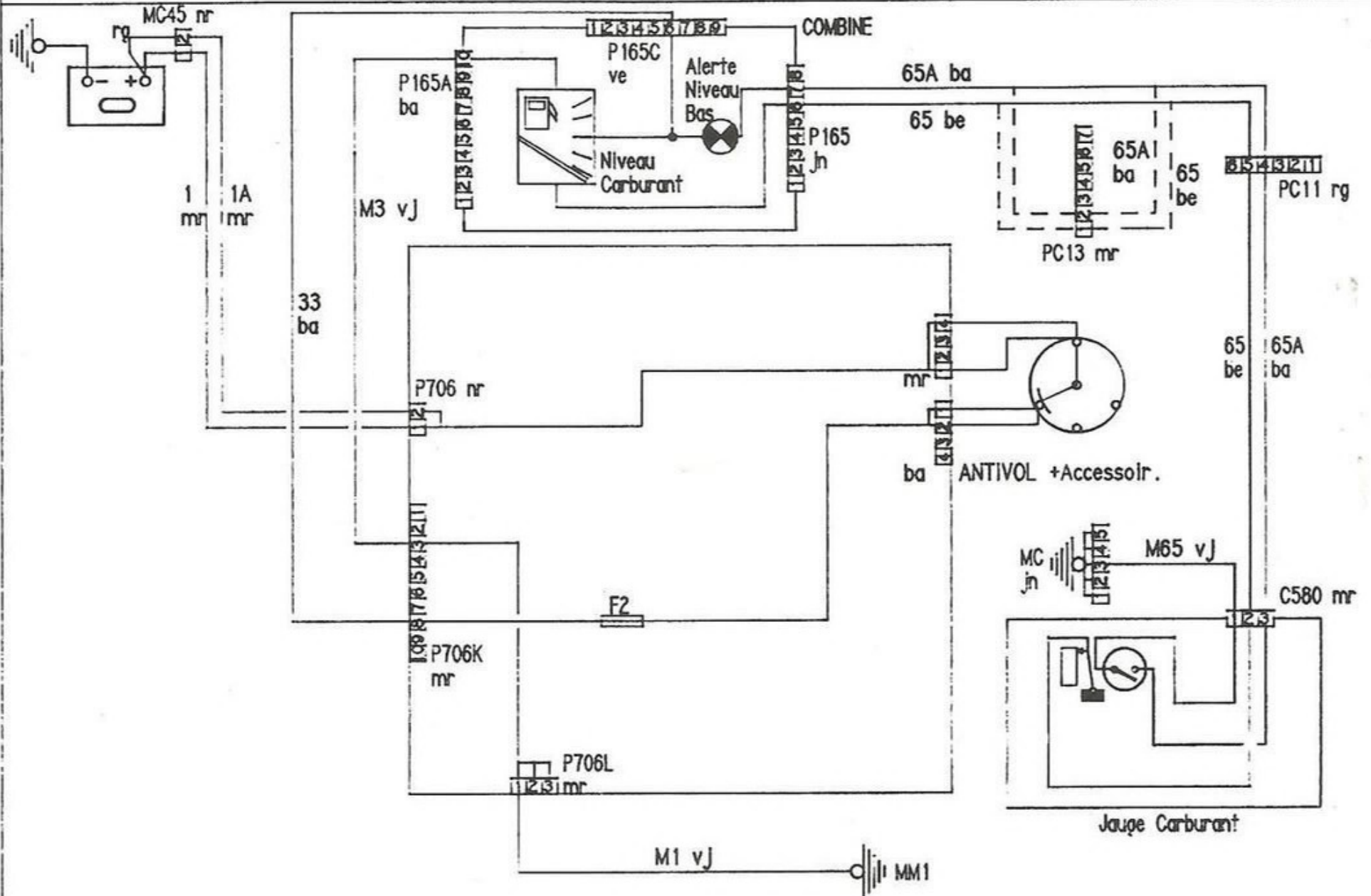

TYPES CONCERNES:
 -205ES
 -205DSL
 -205GTI

LUNETTE CHAUFFANTE

33
1

A JOUR LE: 18-03-87

NOM: VIGNES

TEL: 3162

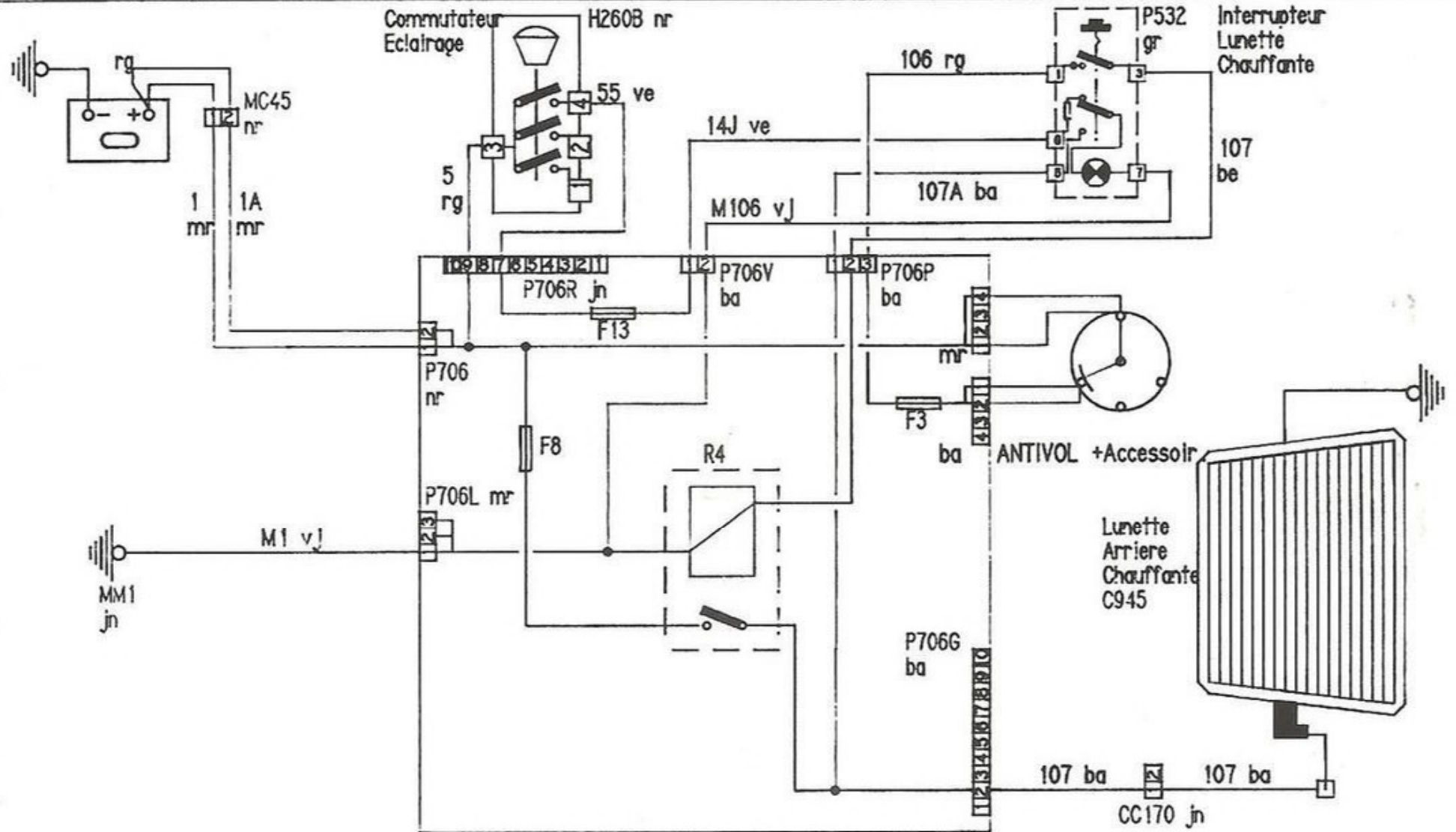

TYPES CONCERNES:
 -205ESS
 -205DSL
 -205GTI

ESSUIE VITRE ARRIERE

34
 1

A JOUR LE: 03-09-87

NOM: VIGNES

TEL: 3162

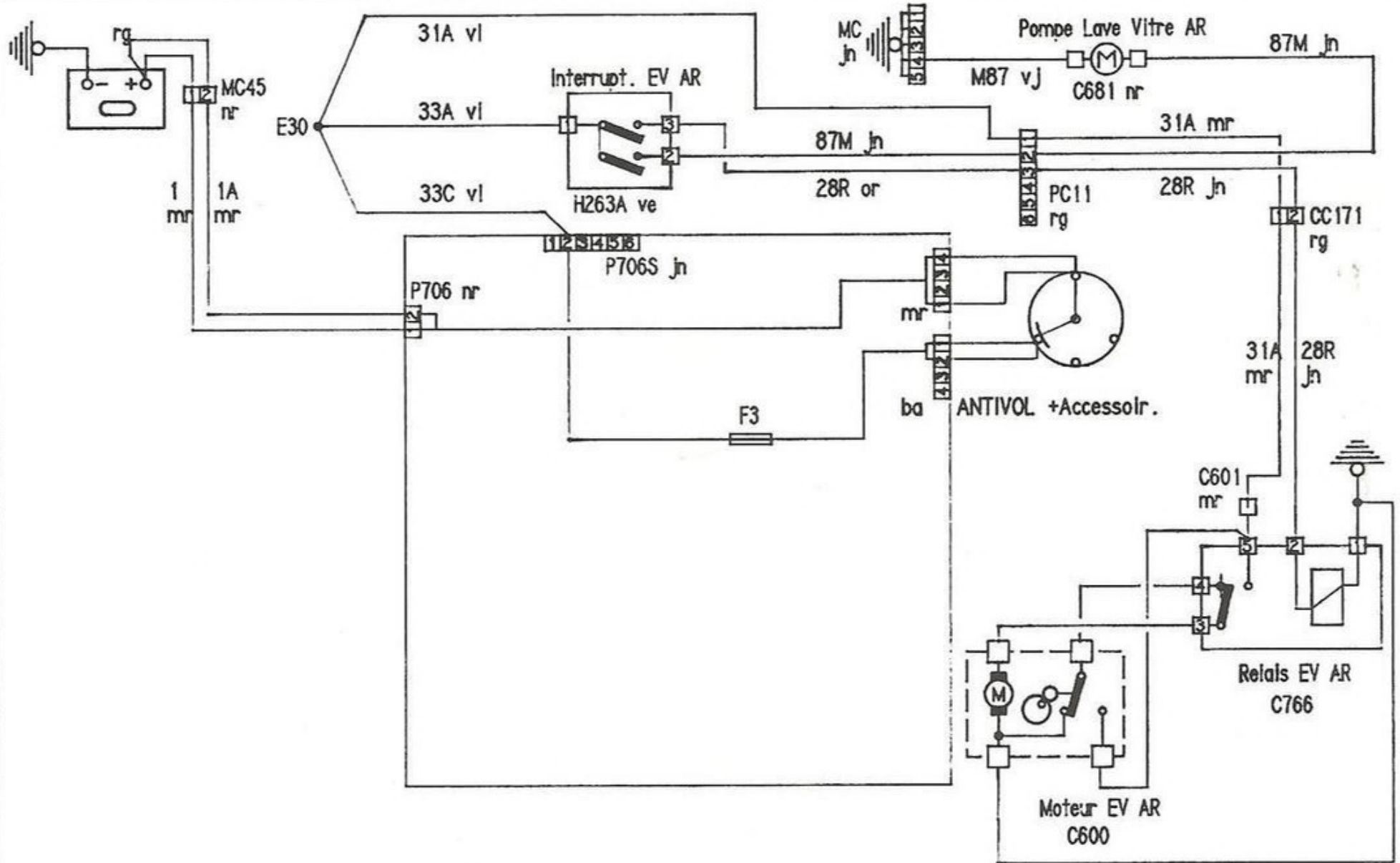

TYPES CONCERNES:
-205ESS
-205DSL
-205GTI

ALIMENTATION ATTACHE REMORQUE

35
1

A JOUR LE: 18-03-87

NOM: VIGNES

TEL: 3162

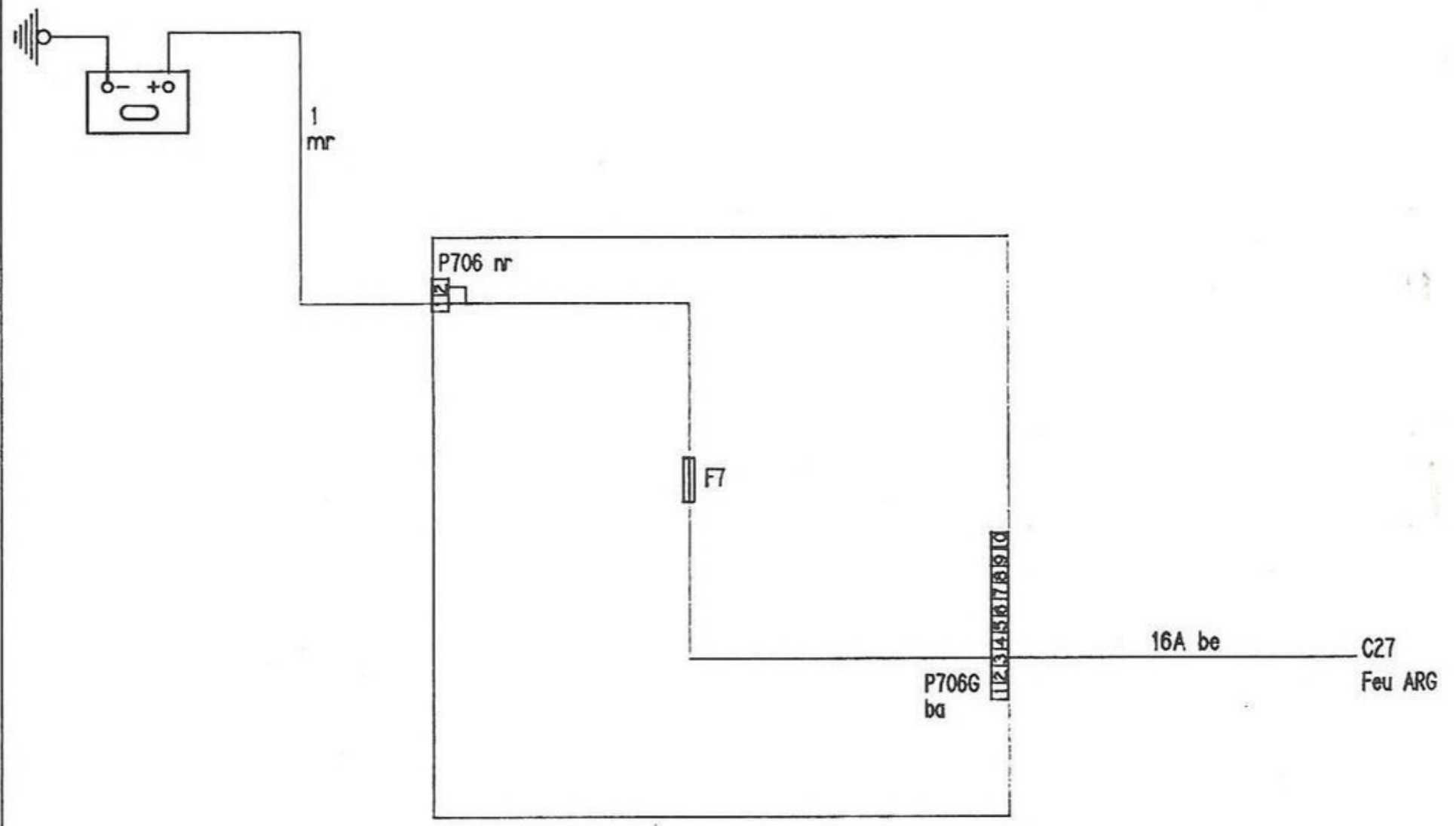

ECLAIREUR COFFRE

36
1

A JOUR LE: 18-03-87

NOM: VIGNES

TEL: 3162

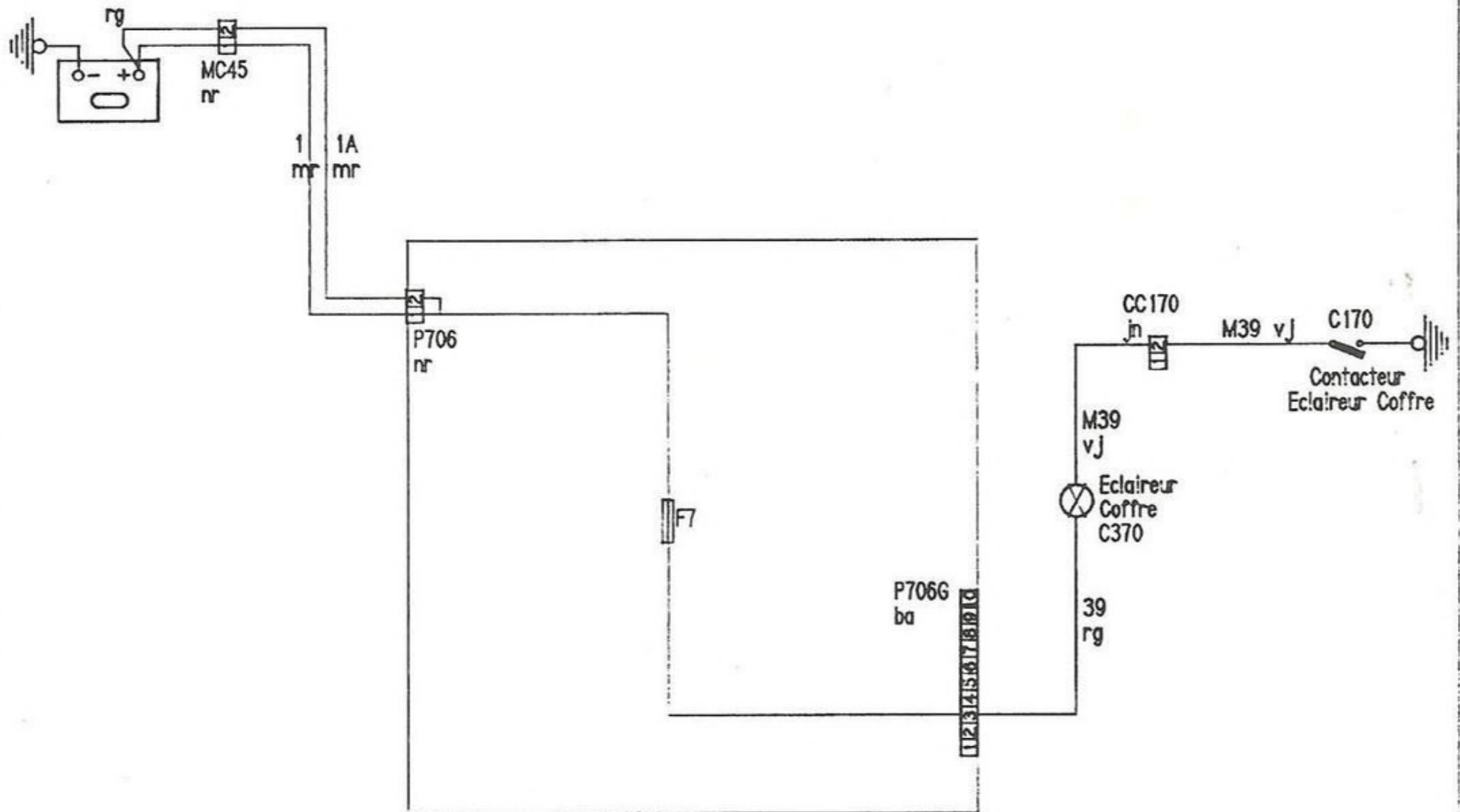

TYPES CONCERNES:
 -205ESS
 -205DSL
 -205GTi

LAVE PROJECTEURS

37
1

A JOUR LE: 18-03-87

NOM: VIGNES

TEL: 3162

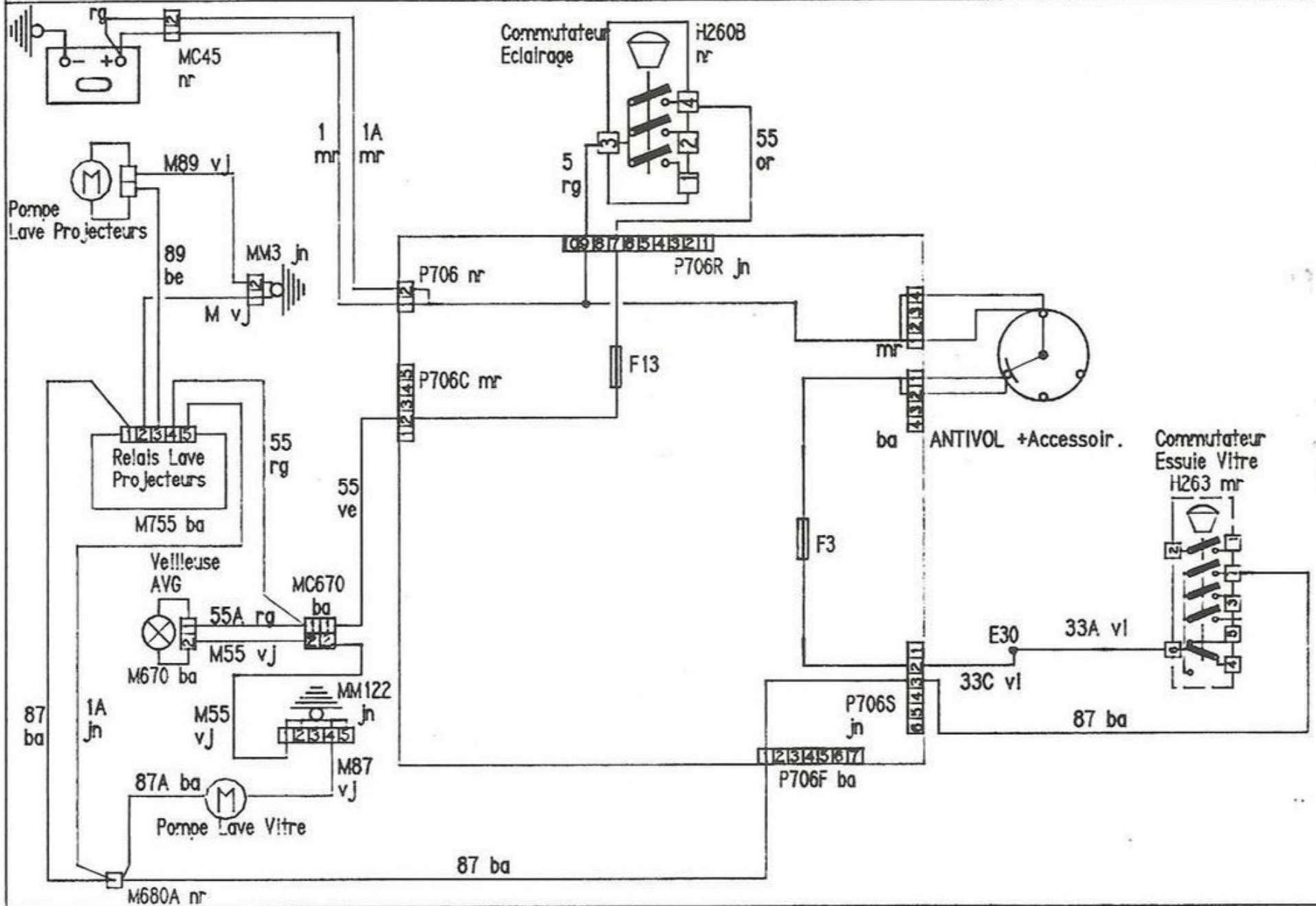



TYPES CONCERNES:
 -205ESS
 -205DSL
 -205GTI

SIEGES CHAUFFANTS POMPE ADDITIONNELLE

38
 1

A JOUR LE: 05-05-88

NOM: VIGNES

TEL: 3162

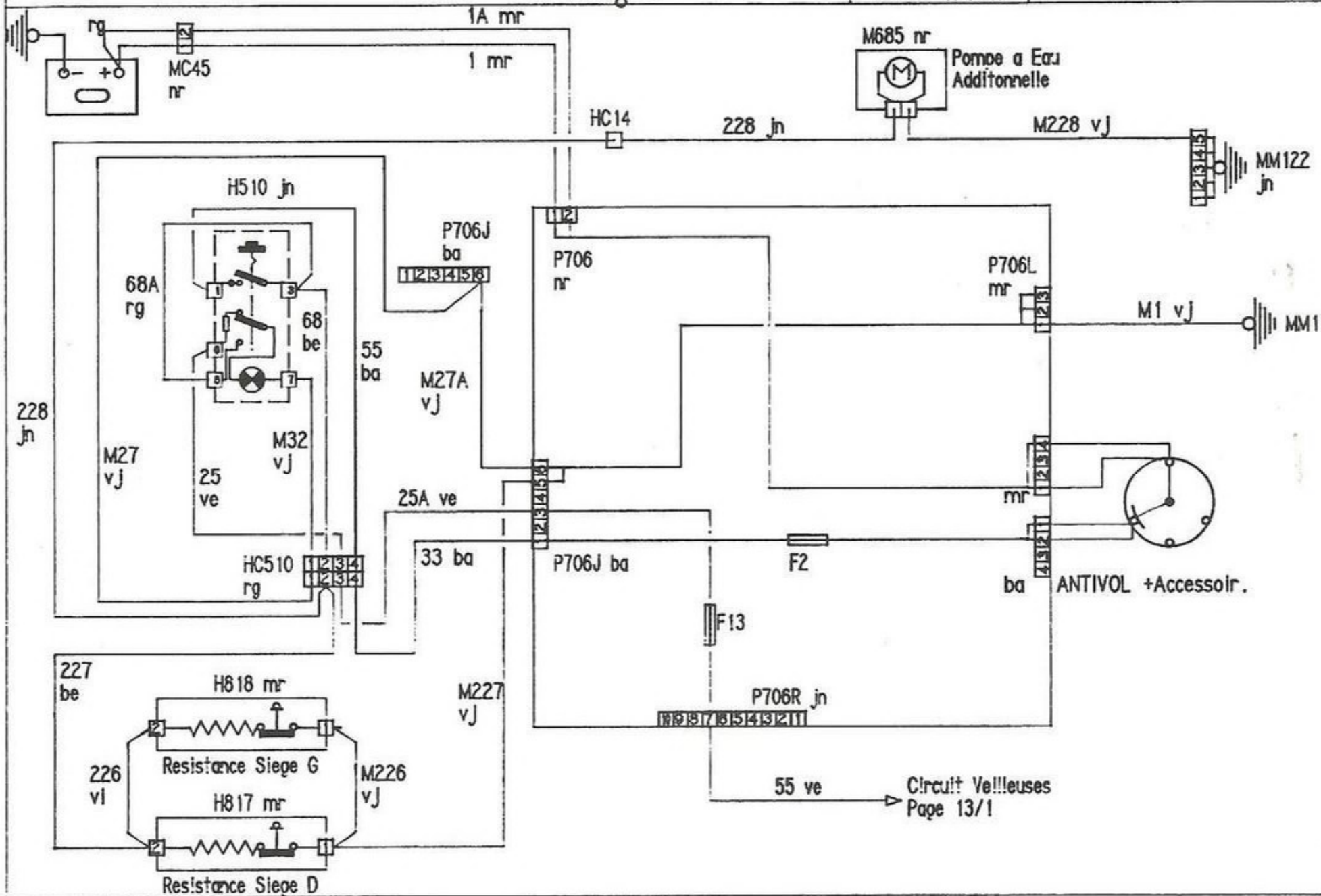

TYPES CONCERNES:
-205 ESSENCE
-205GTI

FEUX DIURNES GHI 14X

39
1

A JOUR LE: 07-07-88

NOM: VIGNES

TEL: 3162

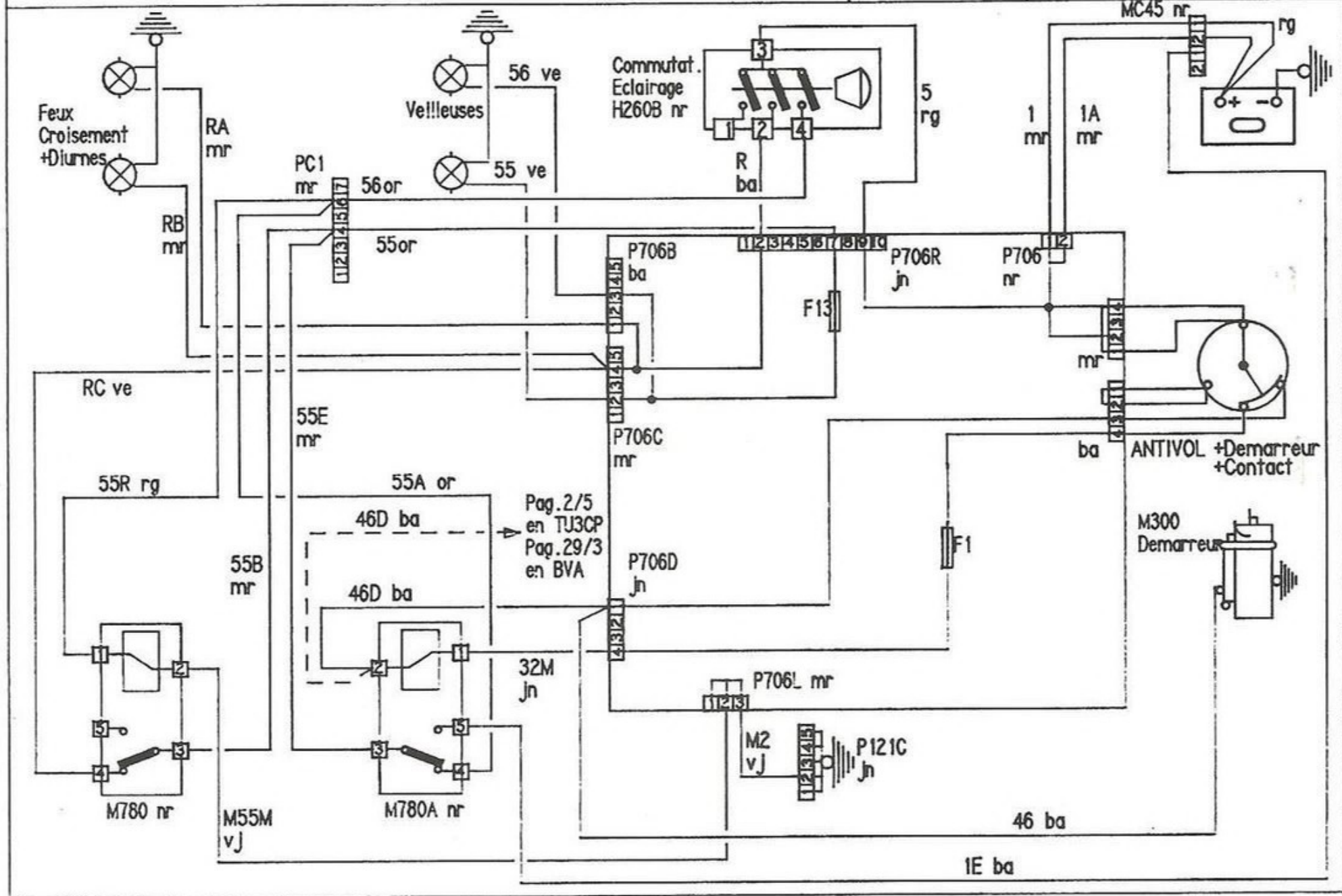

TYPES CONCERNES:
-205 DSL

FEUX DIURNES GHI 14X

39
2

A JOUR LE: 04-09-87

NOM: VIGNES

TEL: 3162

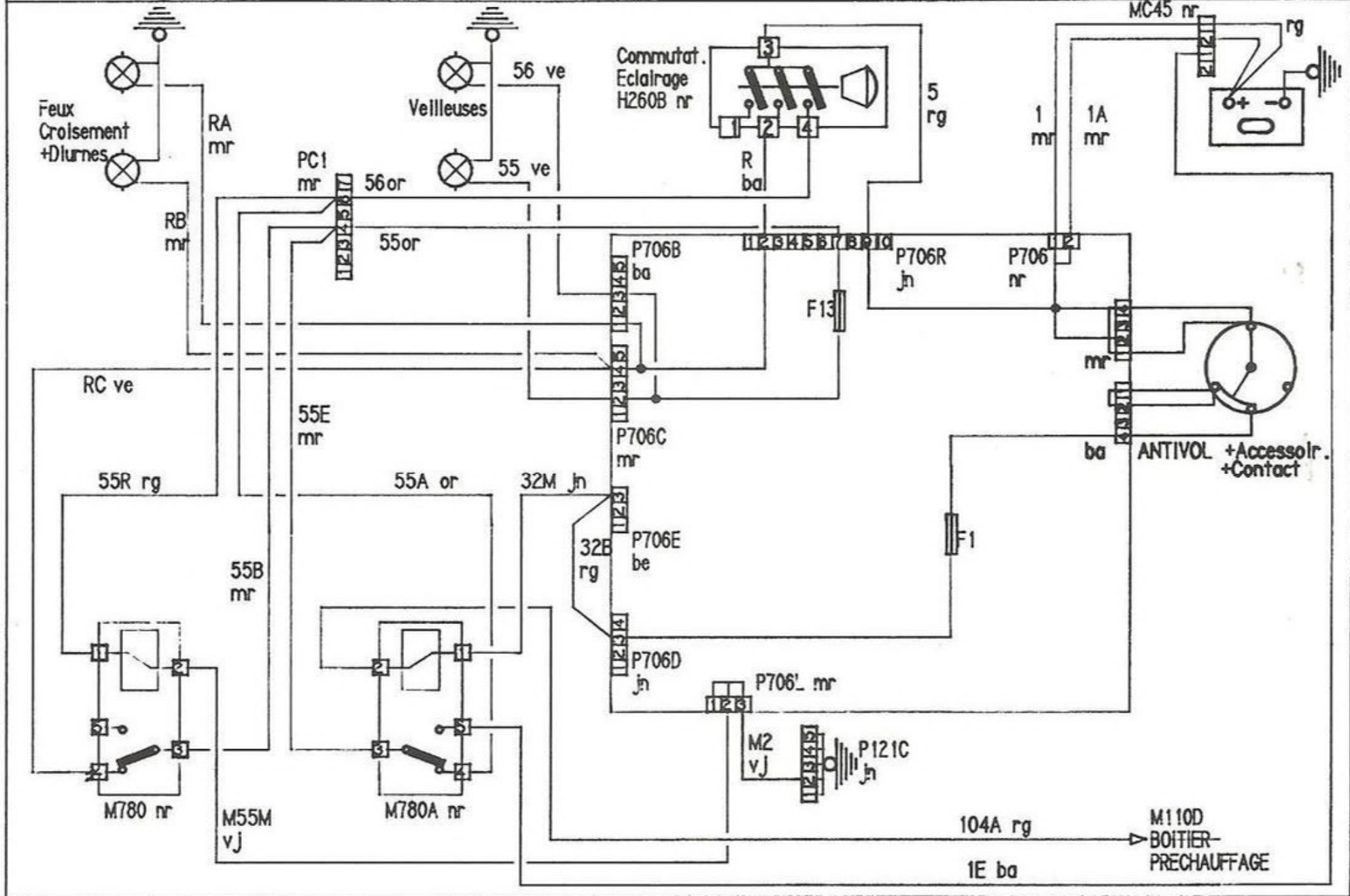

RECHAUFFEUR ELECTR. DE GAS OIL

40
1

A JOUR LE: 04-09-87

NOM: VIGNES

TEL: 3162

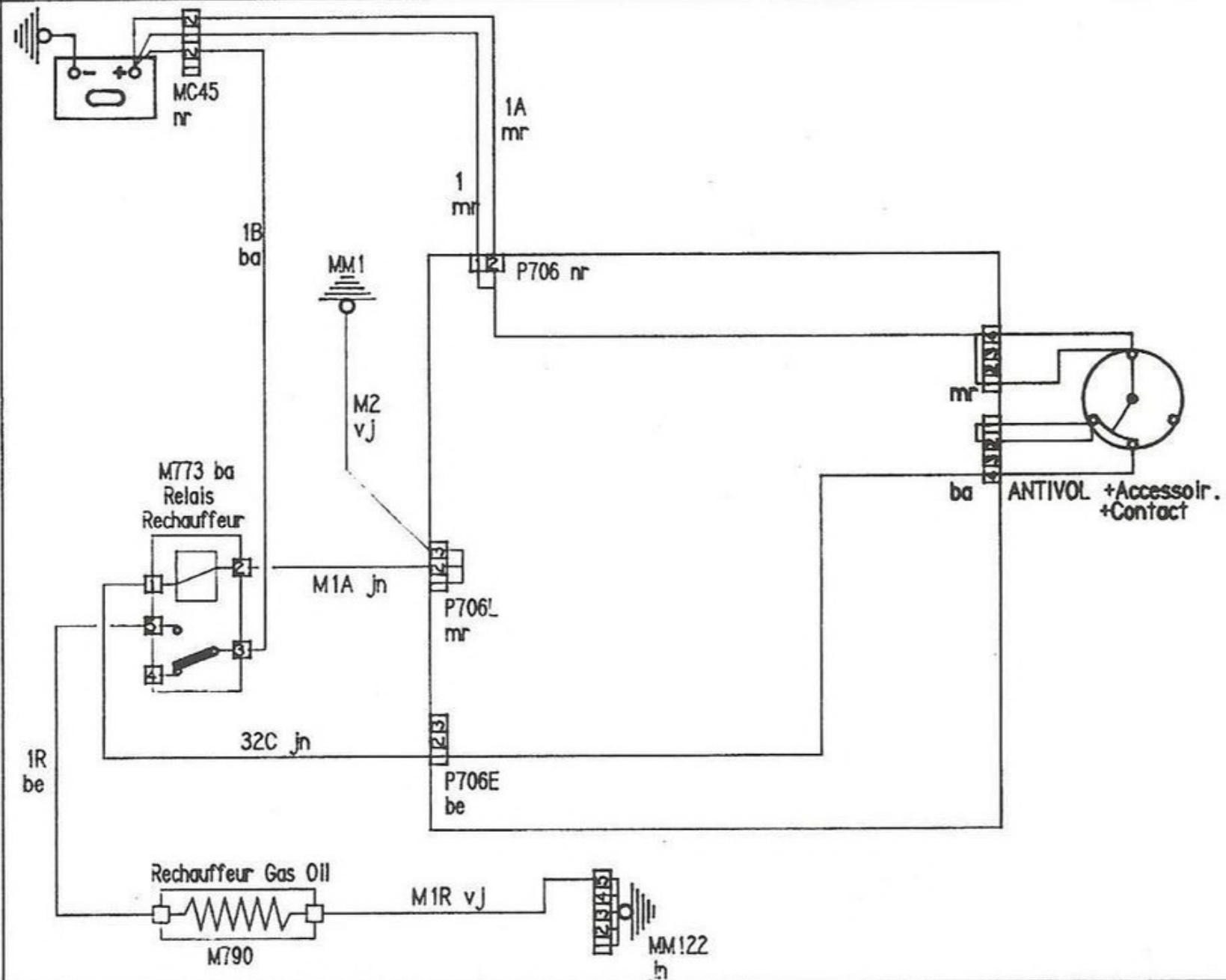

TYPES CONCERNES:
-205 ESS
(Moteurs XW7, XY7, XY8)

ANTIPOLLUTION CLASSE C

41
1

A JOUR LE: 06-05-88

NOM: VIGNES

TEL: 3162

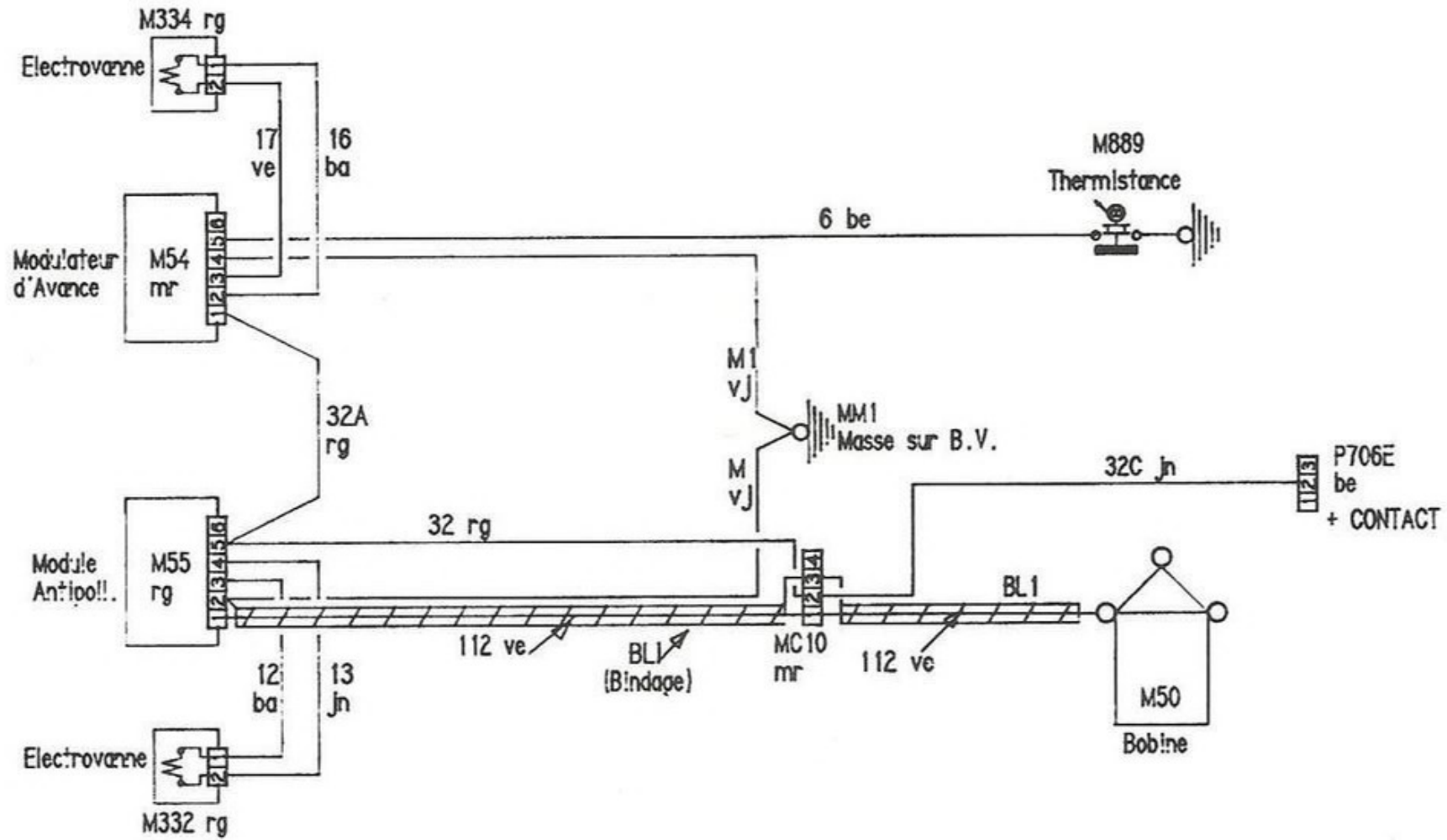

TYPES CONCERNES:
-205 ESS
(Moteurs XU51C)

ANTIPOLLUTION
CLASSE C

41
2

A JOUR LE: 04-09-87

NOM: VIGNES

TEL: 3162

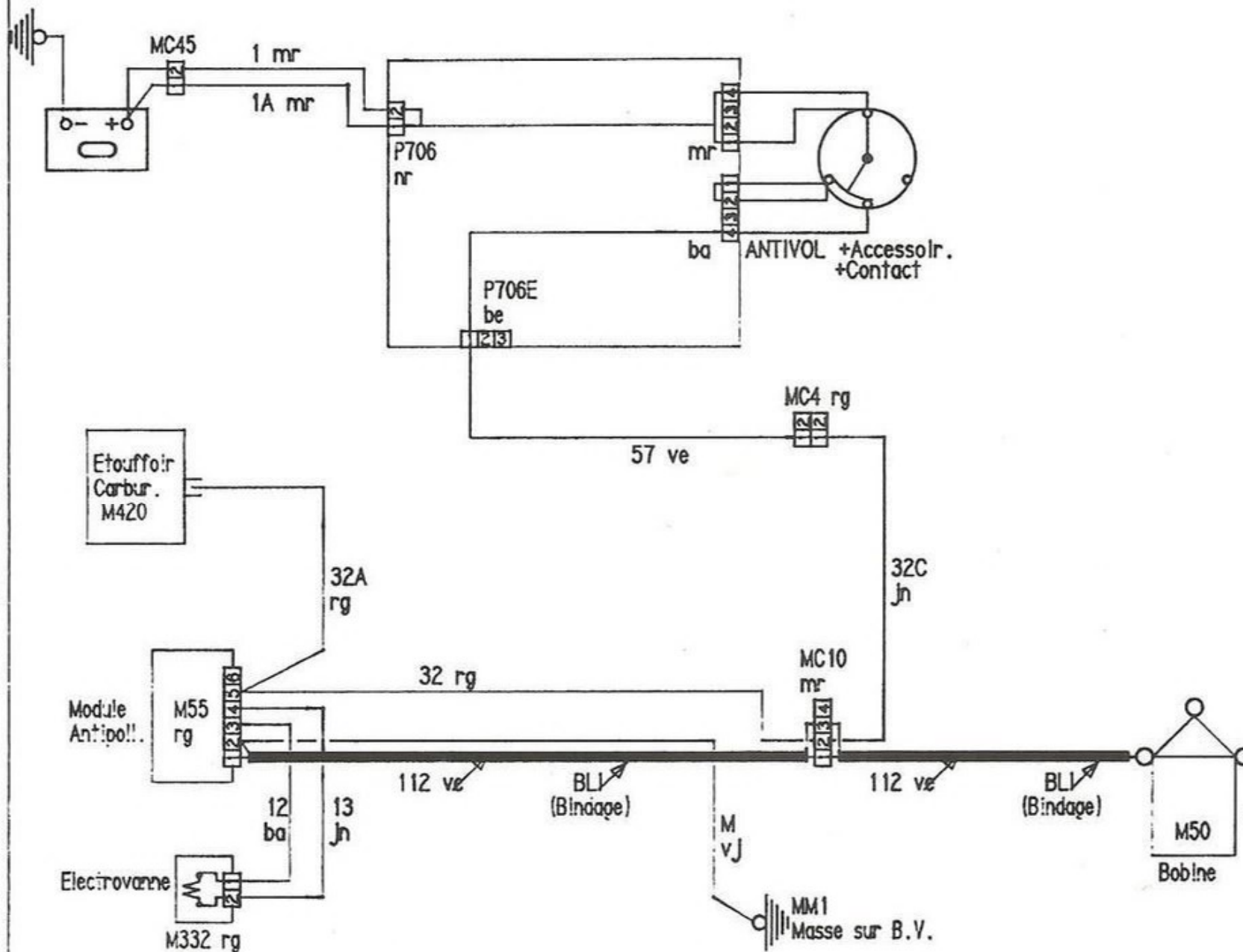

TYPES CONCERNES:
-205 ESS
(Moteurs TU)

ANTIPOLLUTION
CLASSE C

41
3

A JOUR LE: 06-05-88

NOM: VIGNES

TEL: 3162

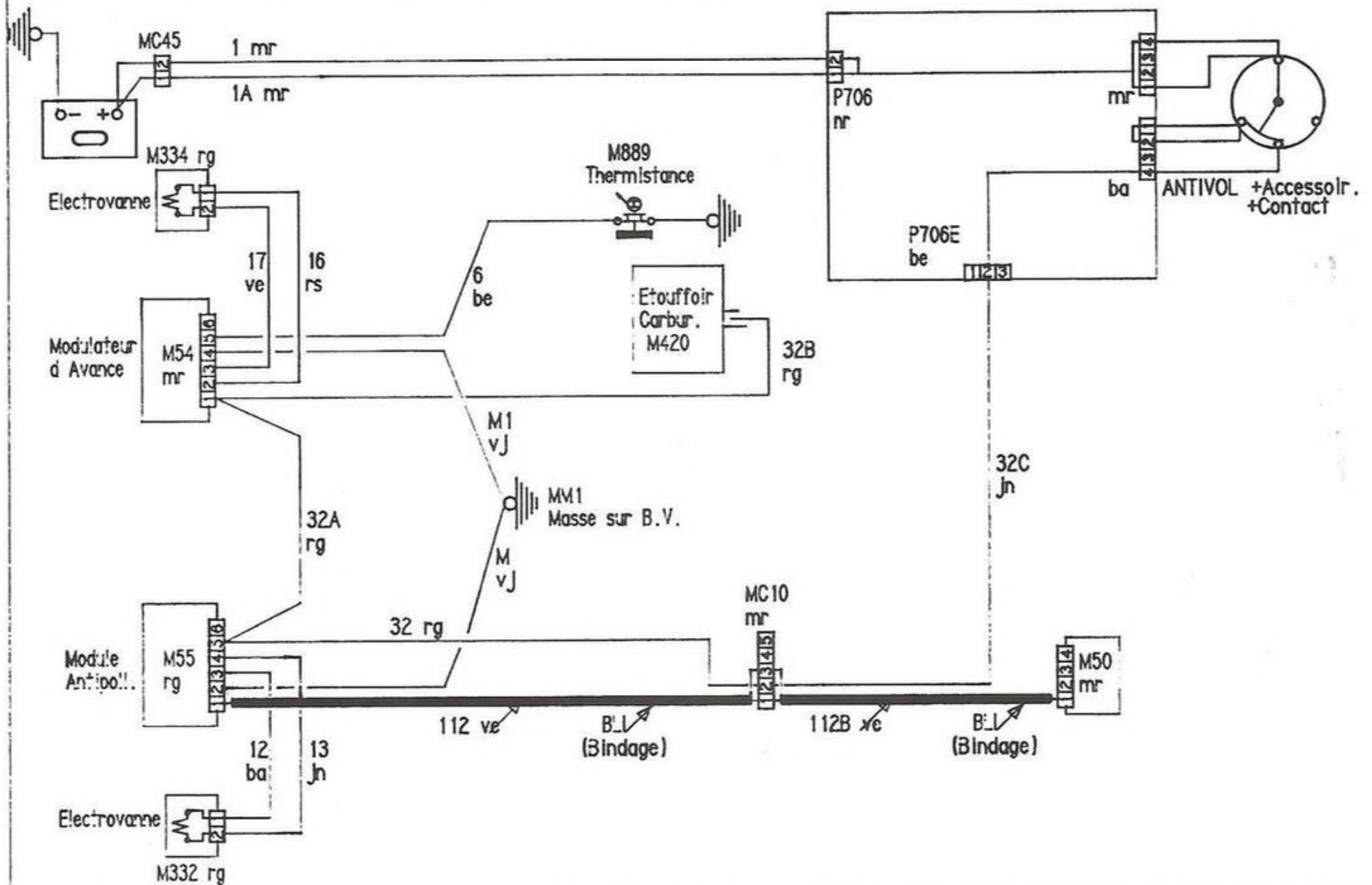

TYPES CONCERNES:
-205 DSL XUD9 EGR
(DEPOLLUES)

ANTIPOLLUTION DIES.
MOTEUR XUD9 EGR

41
4

A JOUR LE: 06-05-88

NOM: VIGNES

TEL: 3162

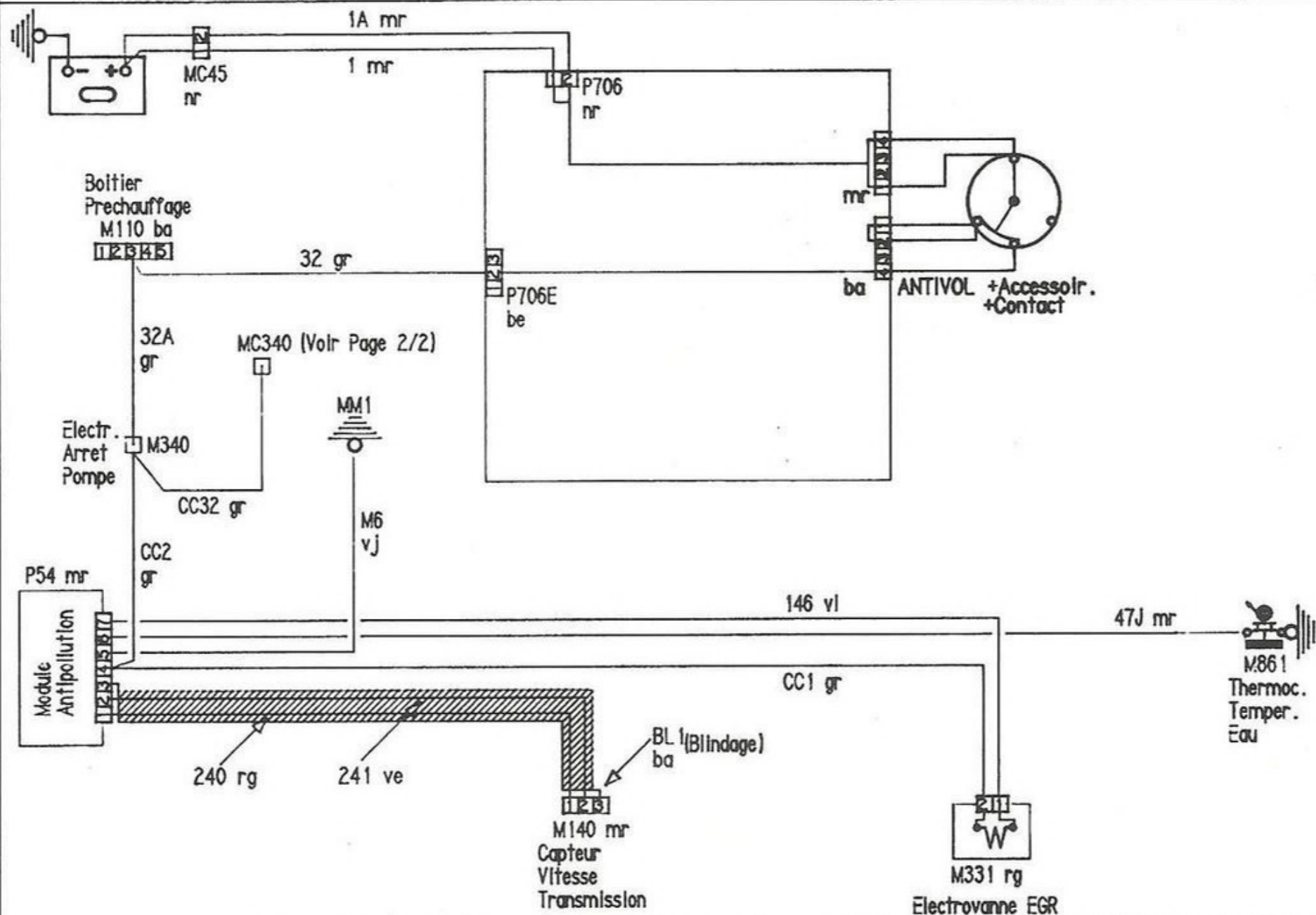

CARBURATEUR PILOTE MOTEURS TU

42
1

A JOUR LE: 06-05-88

NOM: VIGNES

TEL: 3162

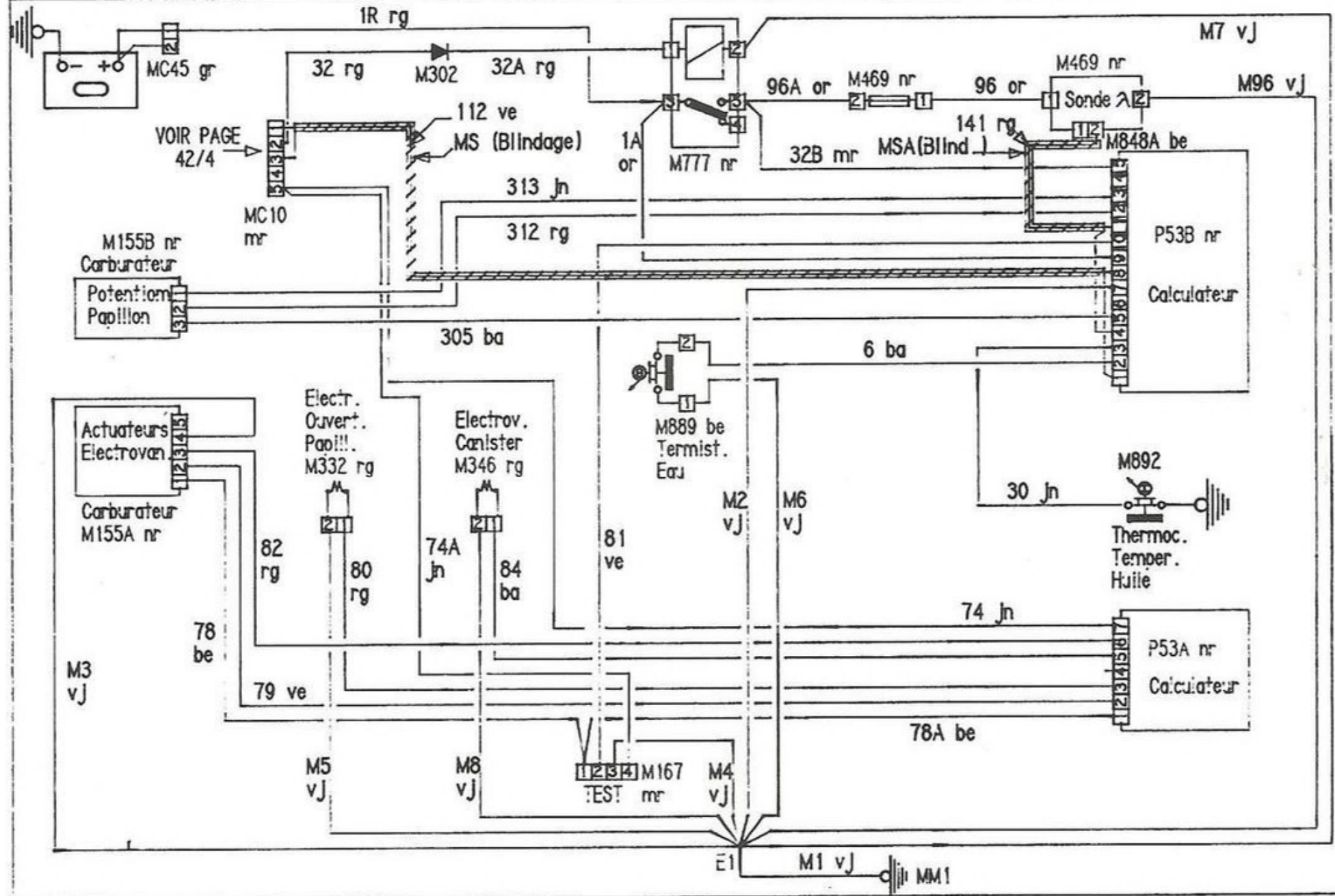

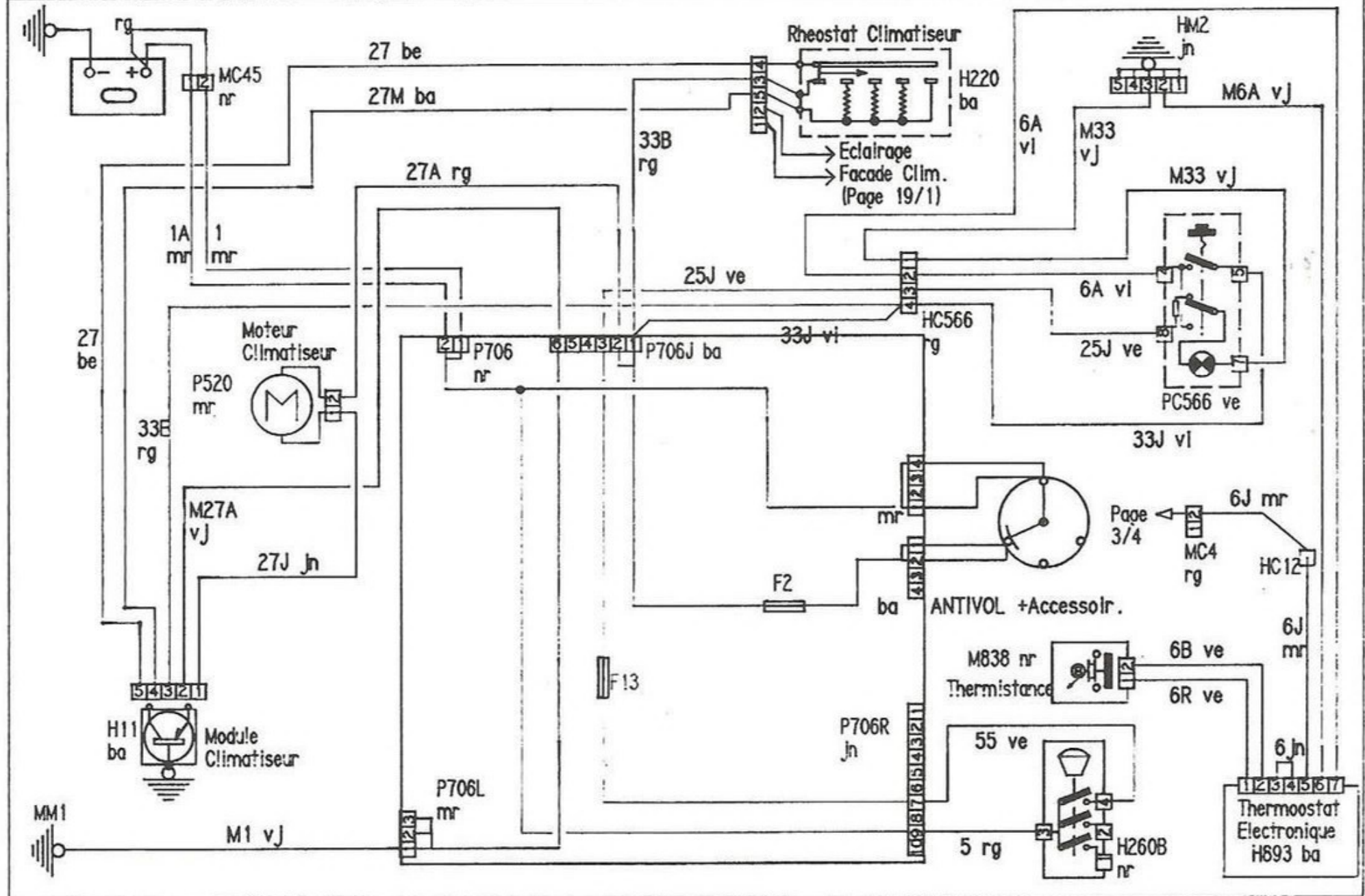

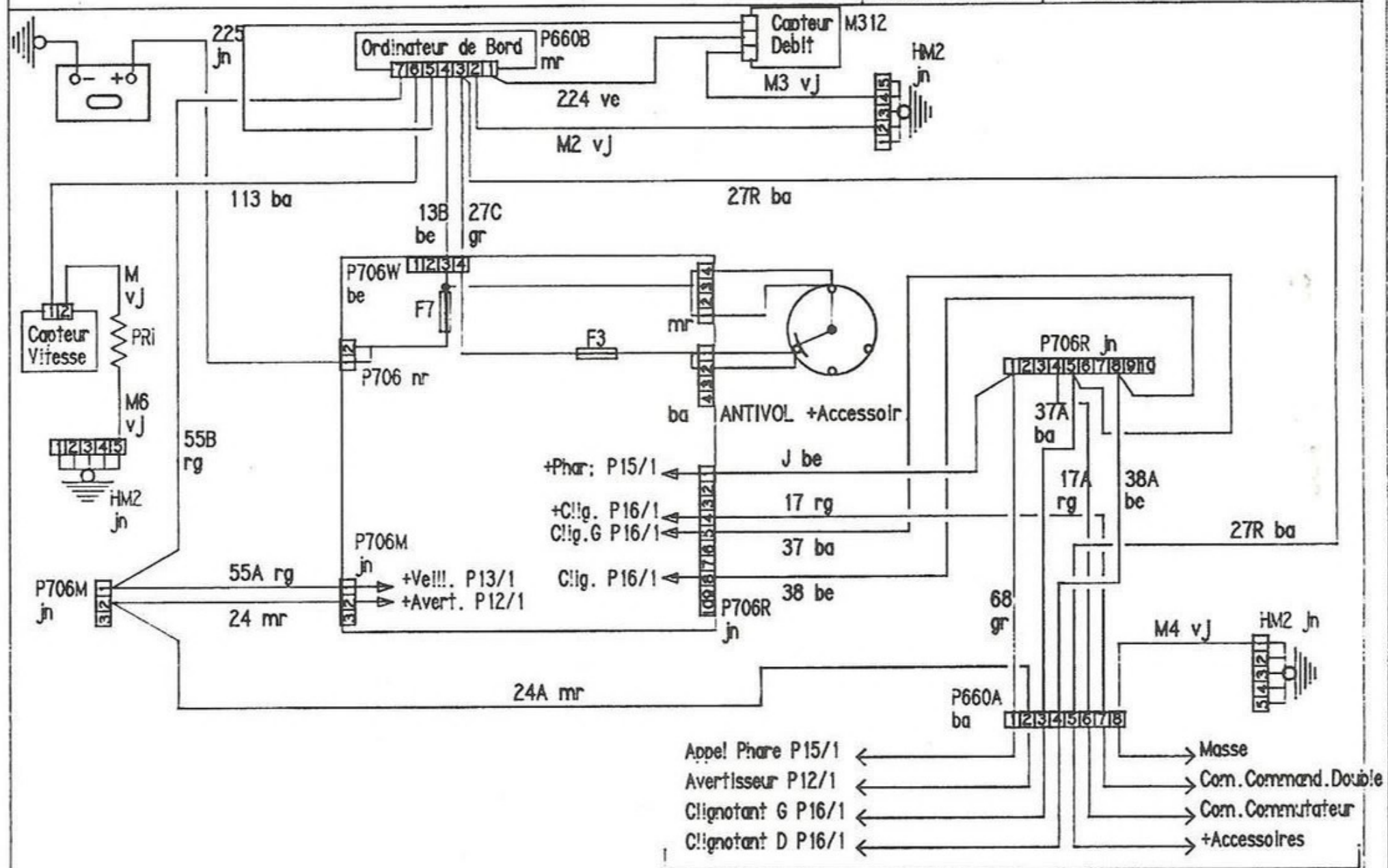

Connecteur sur Commande Double

FEUX "DIM-DIPS" = FEUX DE CIRCULATION URBAINE
NOCTURNE ATTENUES
(SPECIFIQUE POUR ANGLETERRE)

TYPES CONCERNES:
-205 ESS
-205 DSL
-205 GTI

FEUX "DIM-DIPS"

45
1

A JOUR LE: 17-09-87

NOM: VIGNES

TEL: 3162

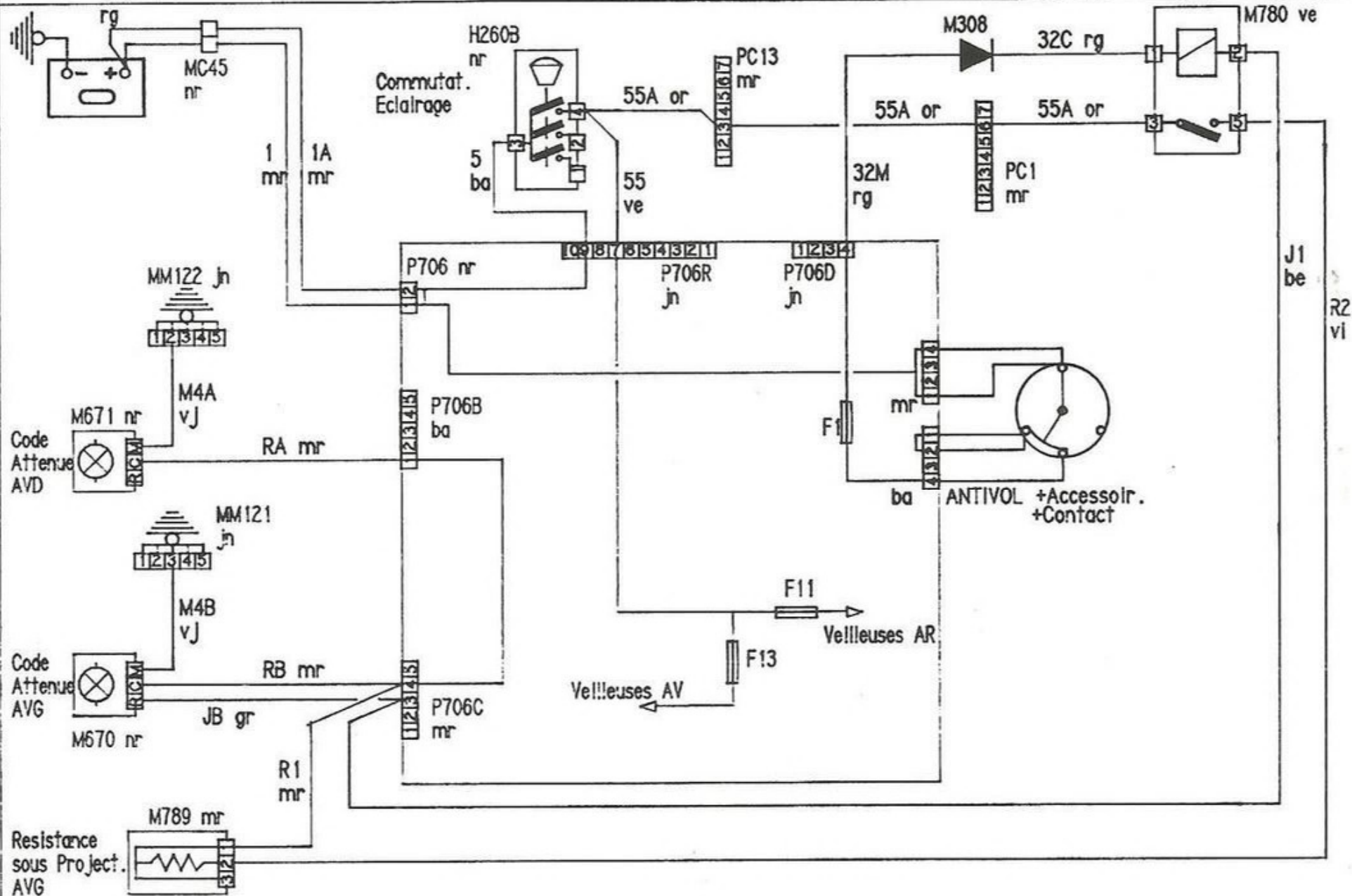

FONCTIONS PROTEGEES 47
PAR FUSIBLES 1

A JOUR LE: 14-06-88

NOM: VIGNES

TEL: 3162

FUSIBLES	INTENSITE	FONCTIONS
F1	10	Temoin Charge Bat.(3 Cadrans)-Temoin Presence Eau/GasOil(3 Cadrans)-Compte Tours-Temoin Niveau Bas Essence(3 Cadrans) Temoin BRAKE -Rechauf. Carbu.-Sonde Surchauf. Cata.-Feux Diurnes-Feux Recul
F2	25	Tous les Temoins Combine non marques en F1 -Pompe a Eau Additionn. -Bruiteur Veilleuses -Eclair.Vide Poche(DD) Clignotants -Climatiseur -Sieges Chauffants
F3	25	EV AV -+Acc. Auto Radio -Lect. Cartes -+Relais leve Vitre -EV AR -Feux Stop +Relais Lunette AR Chauffante -Lave Projecteurs -Ordin. Bord -Eclair.Vide Poche(DG)
F4	15	Longues Portees -Antibrouillards AV
F5	10	Signal danger
F6		
F7	25	Montre Allume Cigare,Plafonnier ,Aliment. Attache Remorque ,Condamnation centralisee ,Eclaireur de Coffre +Permanent Auto Radio
F8	25	Avertisseur ,Lunette Chauffante,
F9	20	Leves Vitre Electriques
F10	5	Feu AR Brouillard
F11	5	Feux de Position AR(TT sauf RFA), Eclaireurs Plaque Police Feu de Position ARG (RFA)
F12	5	Feu de Position ARD (RFA)
F13	5	Feux de Position AV ,Eclairage Interrupteurs , Eclairage Climatis., Eclairage Combine
F14	15	Pompe Essence

BOITIER INTERCONNEXIONS

48
1

A JOUR LE: 07-06-88

NOM: VIGNES

TEL: 3162

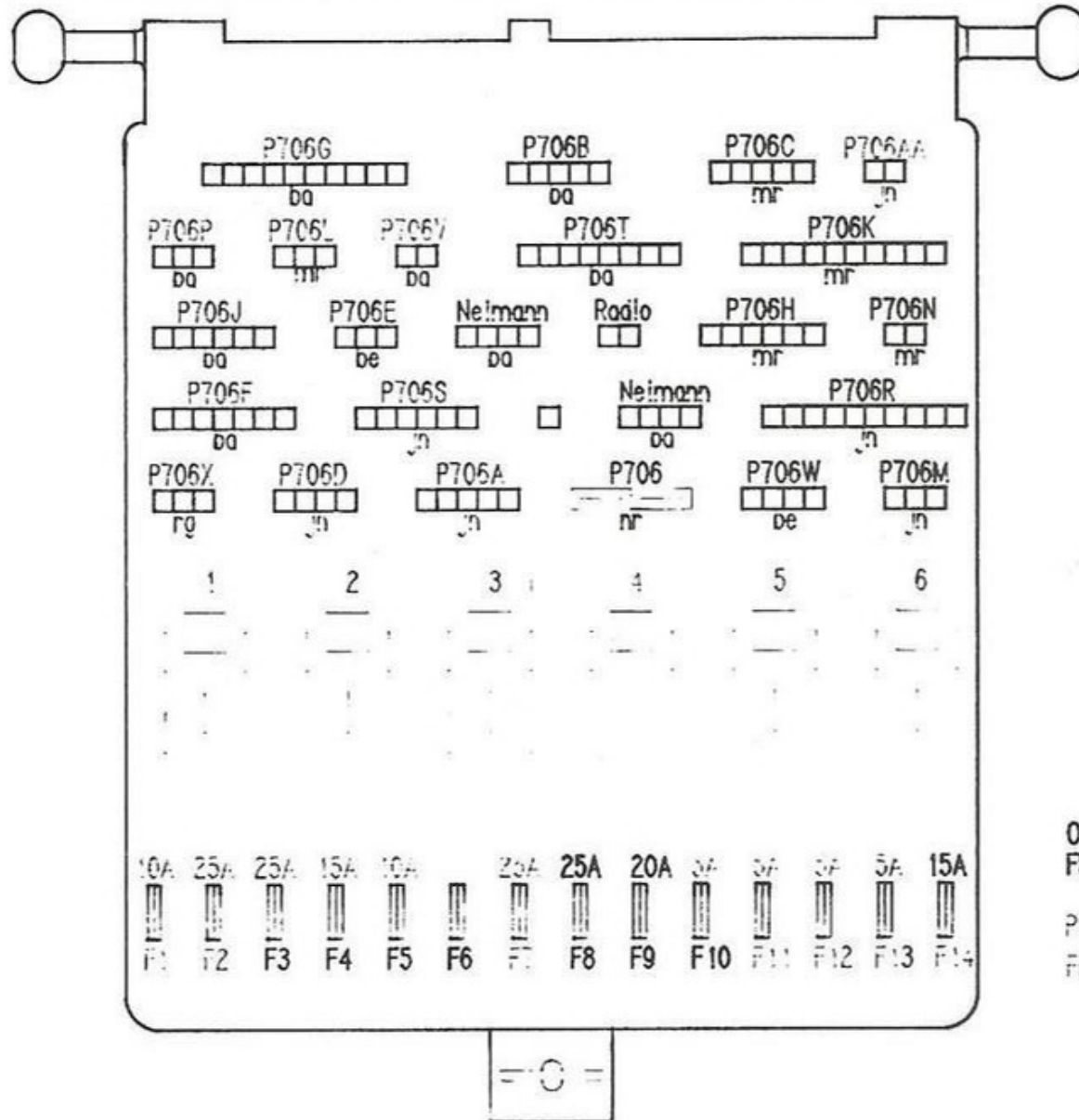

EMPLACEMENTS UTILISES :

1. RELAIS LONGUES PORTEES
- 2.
3. TEMPO OU CONNECTEUR PONT
4. CENTRALE CLIGNOTANTE
5. RELAIS LEVE VITRES AV
6. RELAIS LUNETTE AR CHAUFFANTE
(Non inverseur impérativement)

TYPES	BOITIERS UTILISES
X GE	3(CONNECT.PONT)-4-6
X GL-GD	3(CONNECT.PONT)-4-6
X GR-GRD	3(CONNECT.PONT)-4-6
SR-SRD	3(TEMPO)-4-6
X GT-GTI	3(TEMPO)-4-6

SAUF GHI
OU OPTION

OPTION LEVE VITRES ELECTRIQUES:
FUSIBLE F9 3(TEMPO)-4-5-6

POUMPE IMMERGEE : F14

RELAIS LONGUES PORTEES : F4

TYPES CONCERNES:
-205ESS
-205DSL
-205GTI

CONNECTEURS SUR BOITIER INTERCONNEX.

49/1

A JOUR LE: 01-07-88

NOM: VIGNES

TEL: 3162

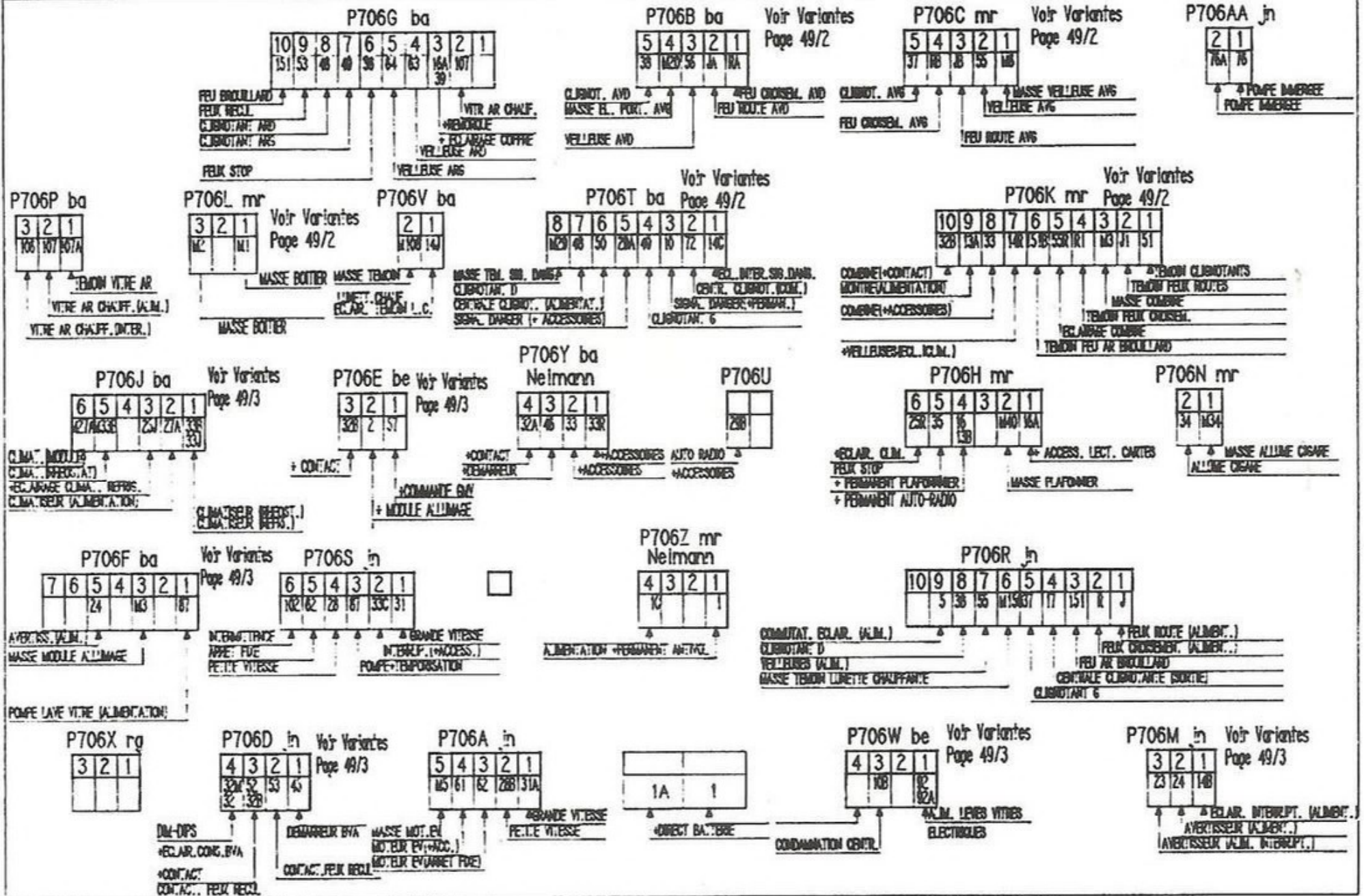

TYPES CONCERNES:
 -205ESS
 -205DSL
 -205GTI

CONNECTEURS SUR
 BOITIER INTERCONNEX.

49
 2

A JOUR LE: 06-07-88

NOM: VIGNES

TEL: 3162

P706B ba

5	4	3	2	1
30	123	56	78	9A

LONGUES PORTEES

P706L mr

3	2	1
12	122	121
12	121A	121
12	1250M	121
12	1274	121
12	1242	121
12	1242R	121
12	1243	121
12	124	121
12	1250M	121
12	122	121

- ECLAIR. INTER. BROUIL. AV
- ECLAIR. CONSOLE BVA GENDARMERIE
- FEUX DIURNES
- MASSE SONDE TEMP. EAU (JAPON)
- MASSE TEM. NIV. EAU (GTI DD, DSL DD)
- TEM. BREAK AUSTRALIE
- MASSE SONDE TEMP. EAU (JAPON)
- RECHAUFFEUR GASOIL
- MASSE ECLAIR. CONSOLE BVA

P706T ba

8	7	6	5	4	3	2	1
129	148	150	28A	40	10	172	14C
	38A			31A			

TEM. COMB. D(4 OU 6 CAD.)

TEM. COMB. G(4 OU 6 CAD.)

P706C mr

5	4	3	2	1
37	18	18	55	18
37	18	18	55	18
37	18	18	55	18
37	18	18	55	18

DIM-DIPS

- DIM-DIPS
- GENDARMERIE
- FEUX DIURNES
- +VEILLEUSES AVEC FEUX BROUIL. AV

P706K mr

10	9	8	7	6	5	4	3	2	1
328	13A	33	25	15	18	148	18	123	121
278	13A	33	25	15	18	148	18	123	121
278	13A	33	25	15	18	148	18	123	121
278	13A	33	25	15	18	148	18	123	121
278	13A	33	25	15	18	148	18	123	121
278	13A	33	25	15	18	148	18	123	121
278	13A	33	25	15	18	148	18	123	121
278	13A	33	25	15	18	148	18	123	121
278	13A	33	25	15	18	148	18	123	121

- ECLAIR. CLIMAT. AVEC RHEOST.
- +MONTRE DIGITALE ECLAIR. CLIMAT. AVEC RHEOST.
- +MONTRE DIGITALE ECLAIR. COMB. DD
- ECLAIR. COMBINE DD ECLAIR. CLIM. DD
- ECLAIR. COMB. DD
- +MONTRE DIGITALE FEJ AR BROUIL. AUSTR.
- ECLAIR. COMBINE DD ECLAIR. COMB. DD

NE FIGURENT SUR CETTE PAGE QUE LES CONNECTEURS INCOMPLETS POUR UNE SEULE ET MEME FONCTION

ABREVIATIONS:

-CLM=FAISCEAU CLIMATISEUR

-PLAF=FAISCEAU PLAFONNIER

-FPRJ=FAISCEAU PROJECTEUR

-FPOG=FAISCEAU PORTE AVG

-FPOD=FAISCEAU PORTE AVD

-FAR=FAISCEAU FEUX AR

-PDB=FAISCEAU PLANCHE DE BORD

-FVAR=FAISCEAU VOLET AR

INTERCONNEXIONS SUR GARNITURE AUVENT G

50
1

A JOUR LE: 13-06-88

NOM: VIGNES

TEL: 3162

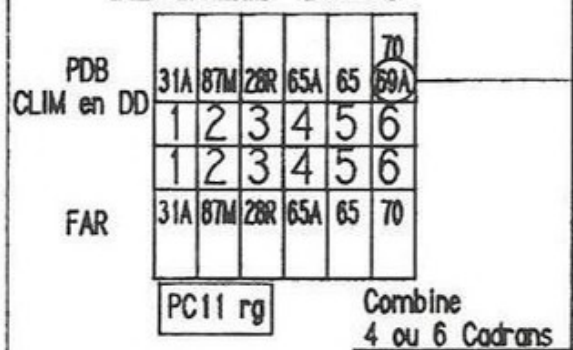
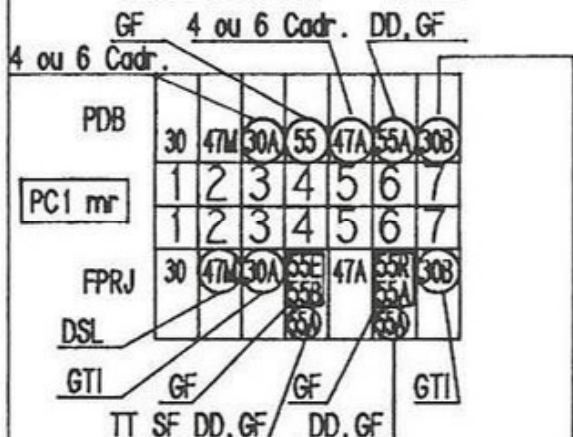
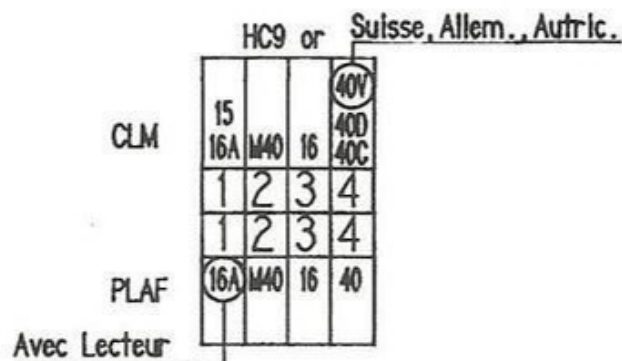
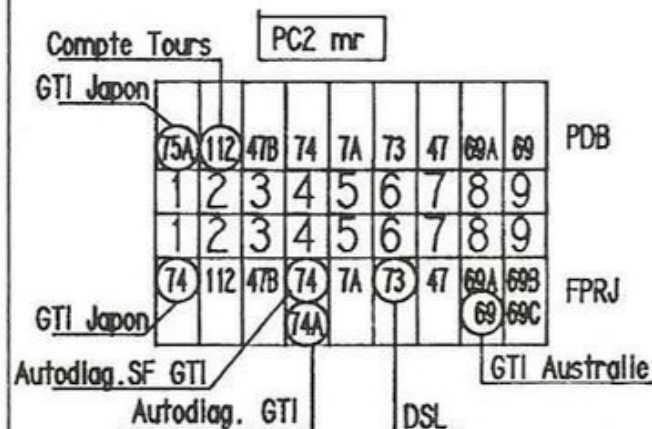

TYPES CONCERNES:
 -205ESS
 -205DSL
 (Sauf XT, XTD, XS, GTI, CTI)

CONNECTEURS SUR COMBINE

51
1

A JOUR LE: 07-06-88

NOM: VIGNES

TEL: 3162

P165A ba (Faisceau PdB)

1	2	3	4	5	6	7	8	9	10
70	51	M25	M3	J1	R1	55R		13A	33

+Accessoires

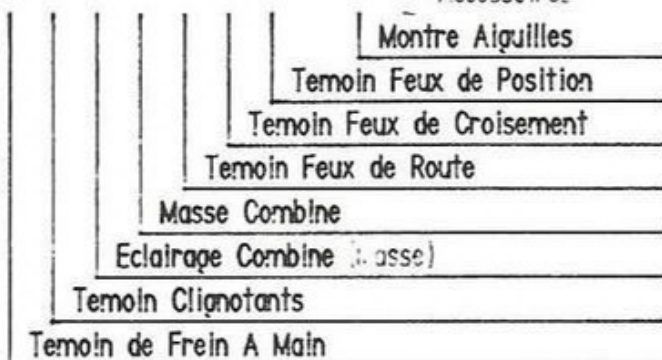

P165C ve (Faisceau PdB)

1	2	3	4	5	6	7	8	9
75	74	65		14 25		47	32R	

+Contact

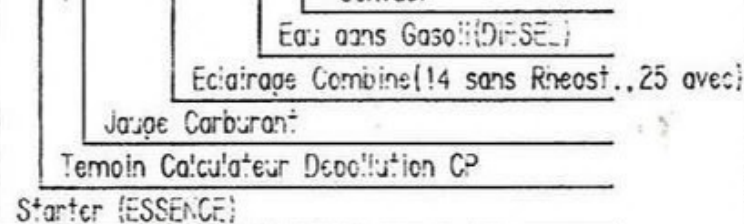

P165 JN (Faisceau PdB)

1	2	3	4	5	6	7	8
30	7A	73	47	10	69A		

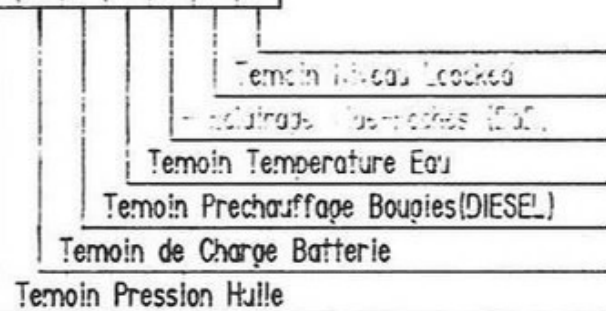

P165D gr (Faisceau PdB)

1	2	3	4	5	6
69	73	33R		65A	

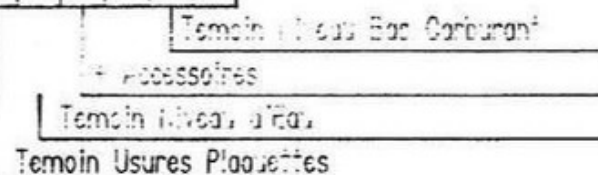

TYPES CONCERNES:
-205XT, XTD, GT
XS, GTI, CTI

CONNECTEURS SUR COMBINE

51
2

A JOUR LE: 07-06-88

NOM: VIGNES

TEL: 3162

P165D be
Faisceau PdB

1	2	3	4	5	6	7
7A		70		37A	55R	R1

Temoin Feux de Crois.
Temoin Velleuses
Temoin Clignotant Gauche
Temoin Niv + Frein a Main(Sauf Australle)
Temoin de Charge Batterie

P165 Jn
Faisceau PdB

1	2	3	4	5	6	7	8
73	30	69	J1	10A	65	55A	

Temoin Niveau Bas
Jauge Carburant
+ Eclairage Vide-Poches (DaD)
Temoin Feux Croisements
Temoin Usure Plaquettes Freins
Temoin de Pression Hulle
Temoin Prechauffage (XTD)

P165C ve
Faisceau PdB

1	2	3	4	5	6	7	8	9
	13B	25	M25	75	33	47B		38A

Temoin Clignotant D
Temoin Niveau Eau
+Accessoires
Starter(Surchauffe Catalys. GTI Japon)
Eclairage Combine(Masse)
Eclairage Combine
Montre Aiguille

P165A ba

1	2	3	4	5	6	7	8	9	10
	30B		47		47A	30A	47M	74	M3

Masse
Temoin Calculateur Depollution CP
Temoin Eau GAS OIL (XTD)
Recepteur Temperature Hulle
Recepteur Temperature Eau
Temoin Temperature Eau
Recepteur Pression Hulle

P165B be
Faisceau PdB

1	2	3	4
32B	M32B	112	
32			

Information Rupteur
Masse (Compte Tours)
+Contact(Compte Tours)
+Contact Brake (Australle)

Specifique
Australle

P165C ba
Faisceau PdB

1	2
70	32

+Contact
Temoin BRAKE

NE FIGURENT SUR CETTE PAGE QUE LES CONNECTEURS INCOMPLETS POUR UNE SEULE ET MEME FONCTION

CONNECTEURS + INTERCONNEXIONS

52
1

ABREVIATIONS: -CLM=FAISCEAU CLIMATISEUR -INJ=FAISCEAU INJECTION
 -FRPJ=FAISCEAU PROJECTEUR -FPOG=FAISCEAU PORTE AV D
 -FAR=FAISCEAU FEUX AR -PDB=FAISCEAU PLANCHE DE BORD -FVAR=FAISCEAU VOLET AR

A JOUR LE: 10-06-88

NOM: VIGNES

TEL: 3162

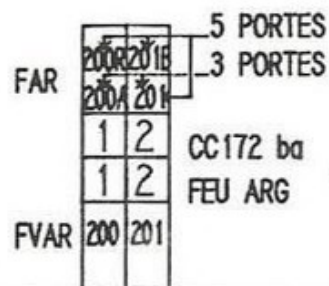
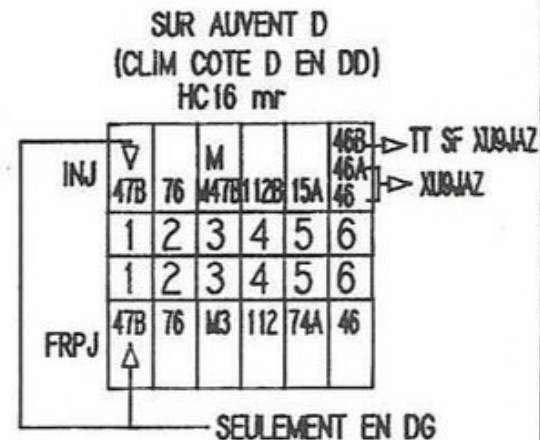
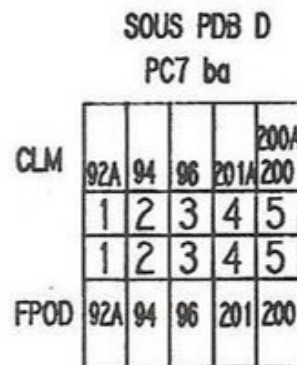
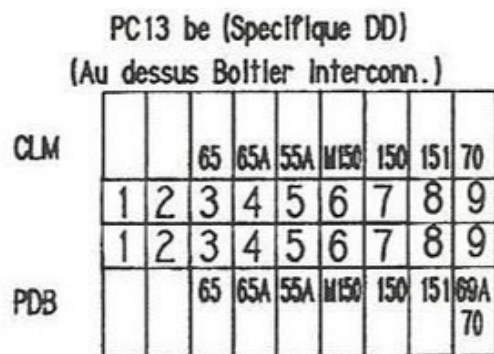
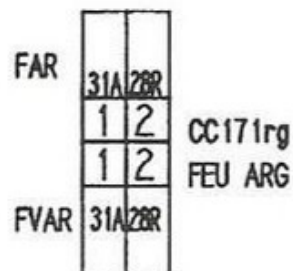
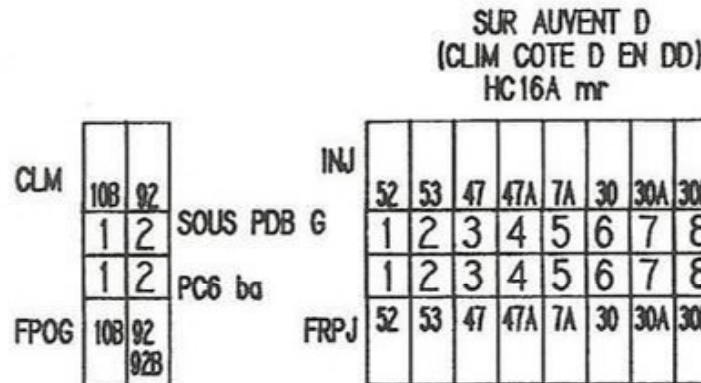
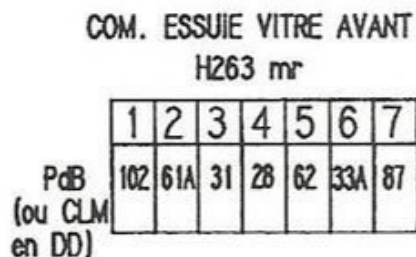
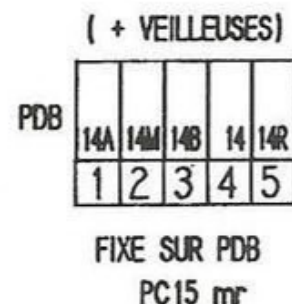
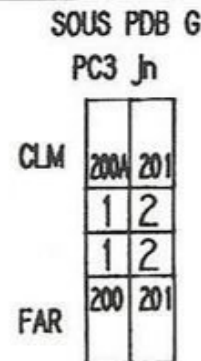
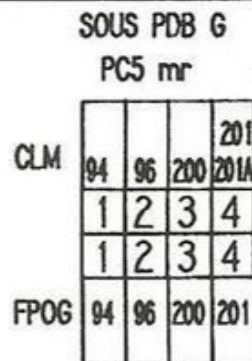
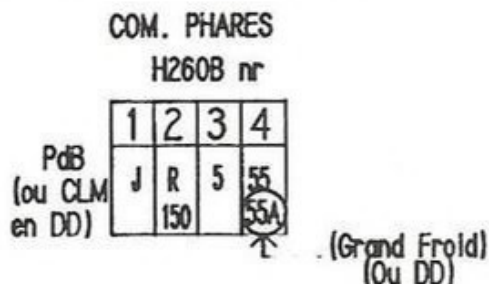
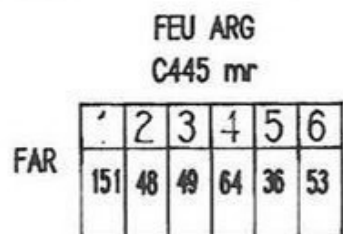

NUMEROTATIONS DES APPAREILS:

1

LES APPAREILS SONT NUMEROTES DE 1 A 999 POUR TOUS LES TYPES DE VOITURES

ON DIVISE LA VOITURE EN 4 COMPARTIMENTS PAR DES LETTRES (M.P. H.C.) QUE L'ON PLACE DEVANT LE REPERE NUMERIQUE EN FONCTION DE L'EMPLACEMENT GEOGRAPHIQUE DE L'APPAREIL

M MOTEUR
 P PLANCHE DE BORD
 H HABITACLE
 C COFFRE

EXEMPLE: AVERTISSEUR REPERE NUMERIQUE 25
 PLACE DANS LE COMPARTIMENT MOTEUR LA CONNECTION S'APPELLERA M25

2

POUR LES INTERCONNECTIONS ENTRE FAISCEAUX ON UTILISE LES LETTRES (M.P.H.C.) POUR DEFINIR L'EMPLACEMENT GEOGRAPHIQUE: PUIS FAIRE PRECEDER LE NUMERO D'ORDRE DE CONNECTION PAR LA LETTRE C

EXEMPLE: CONNECTION ENTRE FAISCEAU PLANCHE DE BORD ET MOTEUR DANS LE COMPARTIMENT MOTEUR MC1

3

POUR LES PRISES DE MASSES MEME PRINCIPE QUE PARAGRAPHE 2 MAIS FAIRE PRECEDER LE NUMERO D'ORDRE DE LA PRISE DE MASSE PAR LA LETTRE M
 EXEMPLE: PRISE DE MASSE SUR LE MOTEUR MM1

ABREVIATIONS DES COULEURS:

-OR: ORANGE
 -VE: VERT
 -BE: BLEU
 -BA: BLANC
 -MR: MARRON
 -JN: JAUNE
 -RG: ROUGE
 -GR: GRIS
 -VI: VIOLET
 -VJ: VERT JAUNE
 -RS: ROSE
 -BG: BEIGE

ABREVIATIONS DES TYPES:

-ESS: ESSENCE
 -DSL: DIESEL
 -GTI: INJECTION

XU51C - 205-1,6-cad
 XU5JA - 205 GTI 1,6
 XU9JA - 205 GENTRY 1,9
 XU9JA - 205 GTI 1,9-180
 XU9JAZ - 205 GTI 1,9 -182

IMPLANTATION DES MASSES

54/2

A JOUR LE: 13-06-88

NOM: VIGNES

TEL: 3162

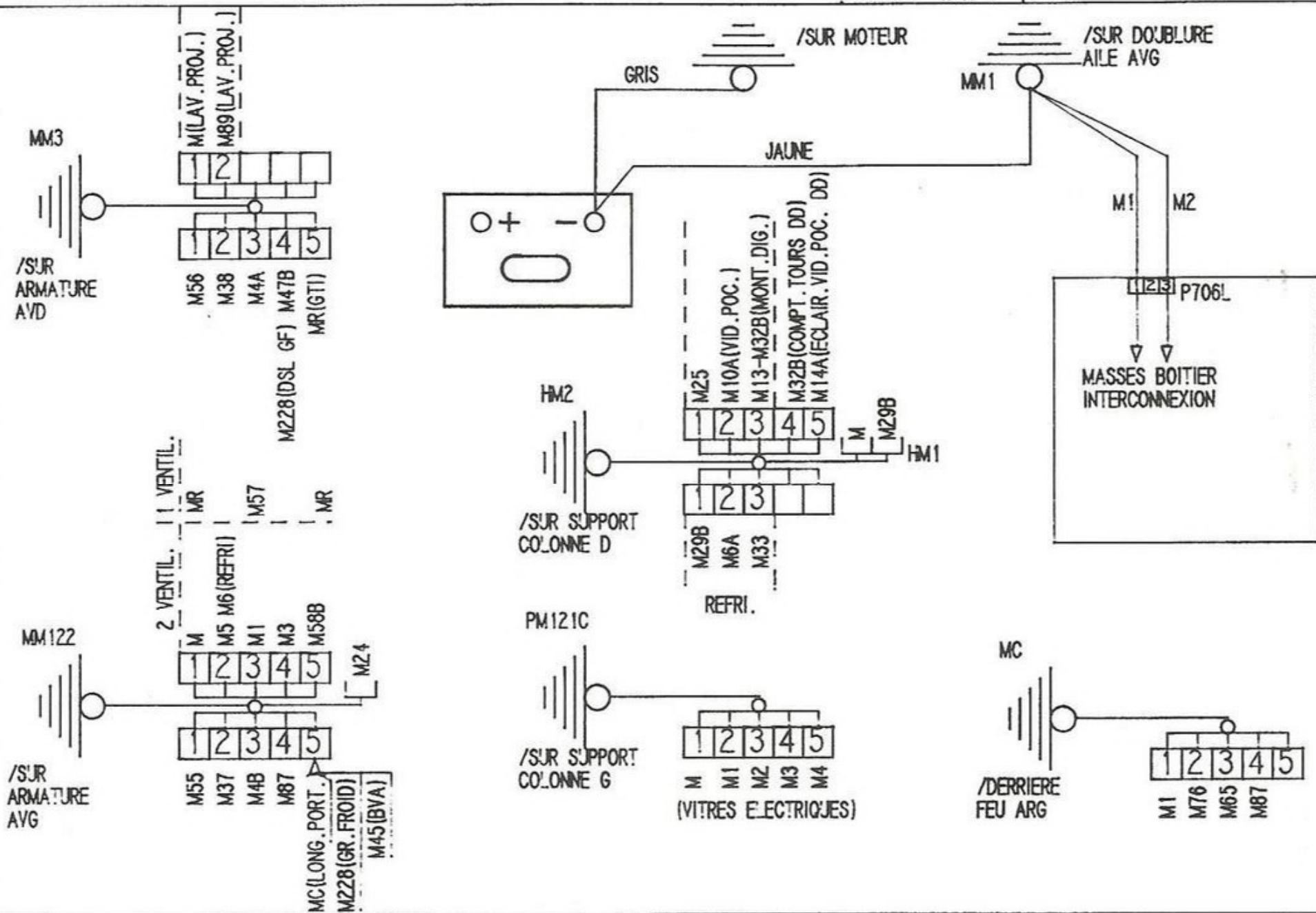

VOIR REPERTOIRE PAGE 55/2

IMPLANTATION CONNECTEURS

55
1

25-09-87

NOM: VIGNES

TEL: 3162

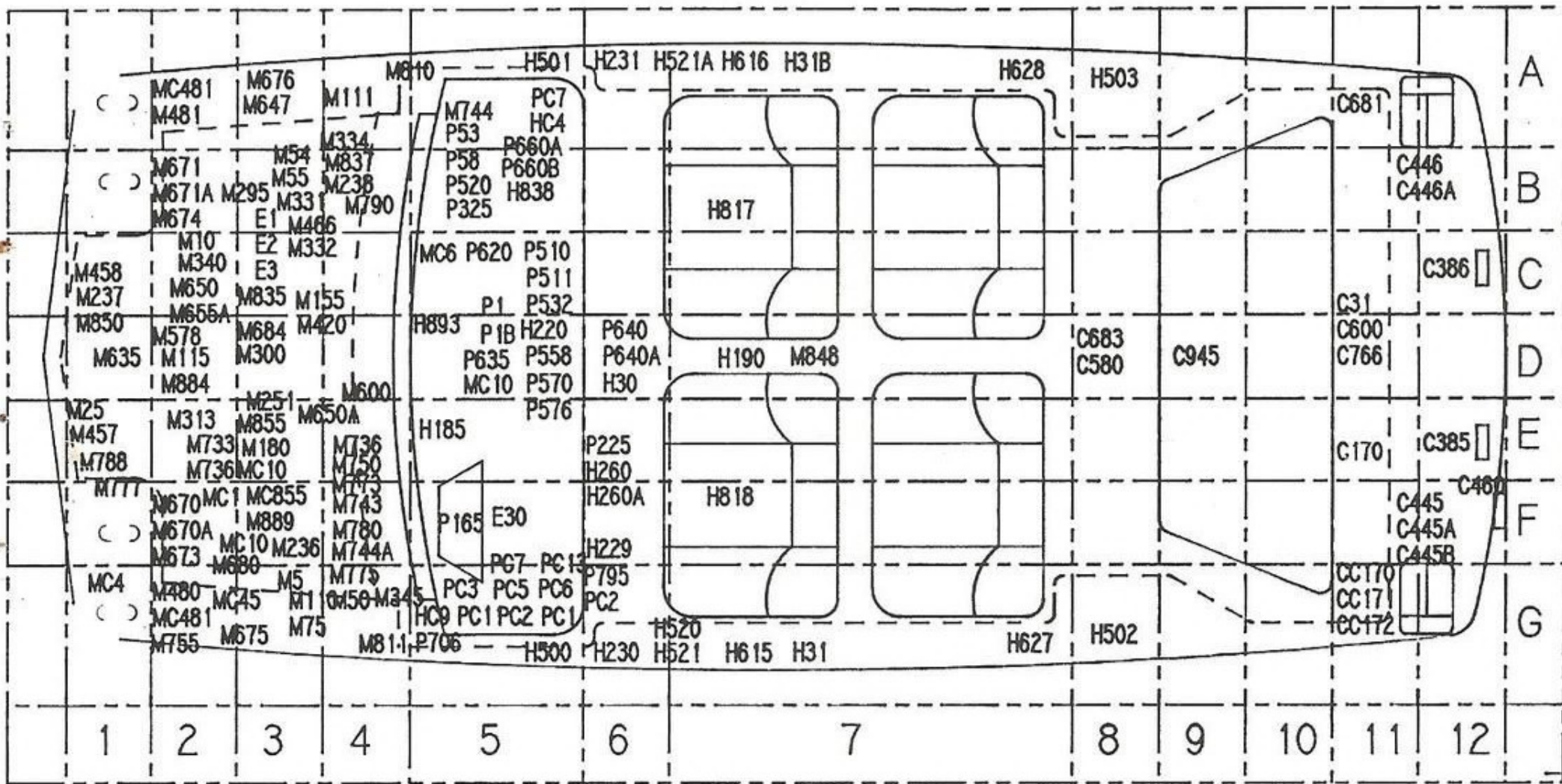

NOMENCLATURES DES FILS

56
1

A JOUR LE: 10-07-88

NOM: VIGNES

TEL: 3162

Numero Couleur	PAGES	Numero Couleur	PAGES	Numero Couleur	PAGES	Numero Couleur	PAGES	Numero Couleur	PAGES	Numero Couleur	PAGES
1 ba	2/6	1 mr	14/1, 14/2, 15/1	1 mr	32/1, 32/2, 33/1	10 ve	2/4	107A ba	33/1	112B gr	5/1
1 mr	1/1, 1/2, 1/3	1 mr	15/2, 15/3, 16/1	1 mr	34/1, 35/1, 36/1	101 rg	2/2	10A rg	25/2	112B ve	2/7, 5/2, 41/3
1 mr	2/1, 2/2, 2/5	1 mr	16/2, 17/1, 17/2	1 mr	37/1, 38/1, 39/1	101 ve	2/4	10B mr	27/1, 27/2	112C ve	2/7, 2/8
1 mr	3/3, 3/4, 3/5	1 mr	18/1, 18/2, 19/1	1 mr	39/2, 40/1, 41/2	101A ba	2/4	112 be	5/1, 5/2	112E ve	2/3
1 mr	4/1, 5/1, 5/2	1 mr	19/2, 20/1, 20/2	1 mr	41/3, 41/4, 43/1	102 jh	18/2	112 gr	2/4	113 ba	44/1
1 mr	6/1, 6/2, 7/1	1 mr	21/1, 23/1, 24/1	1 mr	45/1	104	2/2	112 ve	2/3, 2/6, 41/1	113 be	2/6
1 mr	7/2, 8/1, 9/1	1 mr	25/1, 25/2, 25/3	1 rg	2/7, 2/8, 9/3	104A rg	39/2	112 ve	41/2, 41/3, 42/1	113A be	2/6
1 mr	9/2, 10/1, 11/1	1 mr	26/1, 27/1, 27/2	1 rg	9/4, 9/5, 9/6	106 rg	33/1	112A jh	2/1, 2/4	12 ba	41/1, 41/2, 41/3
1 mr	12/1, 12/2, 13/1	1 mr	28/1, 29/1, 29/2	10 gr	17/1, 17/2	107 ba	33/1	112A or	2/7, 2/8	12 be	2/3
1 mr	13/2, 13/3, 13/4	1 mr	29/3, 30/1, 31/1	10 or	2/3	107 be	33/1	112A ve	5/1	12 jh	2/4
12 rg	2/6	135 ba	3/4, 3/5	14 ve	19/1	14C ve	17/1, 17/2	151B jh	30/1	16A jh	25/1
120 or	2/4	137 vi	2/4	14 vi	2/3	14J ve	33/1	15A mr	2/4	17 rg	2/6, 16/1, 16/2
126 nr	3/3, 3/4, 3/5	138 vi	2/4	140 ve	2/1	14M ve	30/1	16 ba	41/1	17 rg	44/1
126A ba	3/3, 3/4, 3/5	139 rg	2/1	140 vi	2/4	14R ve	19/1, 20/2	16 jh	25/1	17 ve	41/1, 41/3
126B nr	3/3, 3/4, 3/5	139 vi	2/4	141 be	2/6	15 gr	28/1	16 rg	25/1	171 or	2/4
126C ba	3/3, 3/4, 3/5	13A rg	20/1, 20/2	141 rg	2/3, 2/4, 42/1	15 mr	2/4	16 rs	41/3	172 or	2/4
126R ba	3/3, 3/4, 3/5	13B ba	24/1	146 vi	41/4	15 vi	2/3	161 or	2/4	17A rg	44/1
13 ba	2/6	13B be	44/1	14A ve	19/1, 19/2	150 mr	30/1	162 or	2/4	18 ba	2/3, 2/6
13 jh	41/1, 41/2, 41/3	13B rg	20/1	14B ve	19/1, 19/2, 20/2	151 mr	30/1	16A be	35/1	18 gr	2/4
13 mr	2/4	14 jh	2/6	14B ve	30/1	151 or	30/1	16A gr	25/1, 28/1	181 nr	2/4

NOMENCLATURES DES FILS

56
2

A JOUR LE: 10-07-88

NOM: VIGNES

TEL: 3162

Numero Couleur	PAGES	Numero Couleur	PAGES	Numero Couleur	PAGES	Numero Couleur	PAGES	Numero Couleur	PAGES	Numero Couleur	PAGES
18A	ba 2/3	1A	mr 12/1, 12/2, 13/1	1A	mr 28/1, 29/1, 29/2	1A	rg 9/5, 9/6	2	gr 2/1, 2/7, 2/8	200R	be 27/1
18B	ba 2/3	1A	mr 13/2, 13/3, 13/4	1A	mr 29/3, 30/1, 31/1	1B	ba 40/1	2	rg 2/1, 2/3	201	ba 27/1, 27/2
1A	jn 37/1	1A	mr 14/1, 14/2, 15/1	1A	mr 32/1, 32/2, 33/1	1B	mr 2/4	20	ba 2/3	201	ve 27/1, 27/2
1A	mr 1/1, 1/2, 1/3	1A	mr 15/2, 15/3, 16/1	1A	mr 34/1, 36/1, 37/1	1C	ba 12/2	20	mr 2/4	201A	ba 27/1, 27/2
1A	mr 2/1, 2/2, 2/5	1A	mr 16/2, 17/1, 17/2	1A	mr 38/1, 39/1, 39/2	1C	gr 2/4	200	be 27/1, 27/2	201A	ve 27/1, 27/2
1A	mr 3/3, 3/4, 3/5	1A	mr 18/1, 18/2, 19/1	1A	mr 40/1, 41/2, 41/3	1E	ba 39/1, 39/2	200	jn 27/1, 27/2	201B	ba 27/1
1A	mr 4/1, 5/1, 5/2	1A	mr 19/2, 20/1, 20/2	1A	mr 41/4, 43/1, 45/1	1R	be 40/1	200A	be 27/1	20A	or 2/4, 3/5
1A	mr 6/1, 6/2, 7/1	1A	mr 21/1, 23/1, 24/1	1A	or 42/1	1R	mr 2/3	200A	jn 27/1, 27/2	20E	or 2/4
1A	mr 7/2, 8/1, 9/1	1A	mr 25/1, 25/2, 25/3	1A	rg 2/4, 2/6, 2/7	1R	rg 2/4, 2/6, 42/1	200B	be 27/1	20R	or 2/4
1A	mr 9/2, 10/1, 11/1	1A	mr 26/1, 27/1, 27/2	1A	rg 2/8, 9/3, 9/4	2	be 2/6	200C	be 27/1	21	nr 1/1
21	nr 1/2, 1/3	224	ve 44/1	241	ve 41/4	27	be 21/1, 43/1	28	or 18/1, 18/2	2B	rg 2/4
211	ba 24/1	225	jn 44/1	24A	be 12/2	27	mr 2/4	28B	or 18/1, 18/2	2R	ba 2/7, 2/8
211A	be 24/1	226	vi 38/1	24A	mr 12/1, 44/1	27A	rg 21/1, 43/1	28R	jn 34/1	3	mr 2/3, 2/4
212	ba 24/1	227	be 38/1	25	ve 15/3, 19/1, 19/2	27B	ba 5/1, 5/2, 9/2	28R	or 34/1	3	rg 2/6
212A	be 24/1	228	jn 38/1	25	ve 38/1	27B	ba 20/2	29A	rg 16/1, 16/2	30	jn 42/1
213	ba 24/1	23	gr 12/1, 12/2	25A	ba 25/3	27C	gr 44/1	29B	be 24/1	30	rg 2/5, 6/1, 7/1
213A	rg 24/1	23	mr 2/6, 3/5	25A	ve 19/1, 19/2, 38/1	27J	jn 21/1, 43/1	2A	gr 2/1	30	rg 7/2
214	ba 24/1	24	gr 2/6	25J	ve 43/1	27M	ba 21/1, 43/1	2A	or 2/7, 2/8	30	vi 6/1, 7/1, 7/2
214A	ve 24/1	24	mr 12/1, 12/2, 44/1	25R	ve 19/1, 19/2	27R	ba 44/1	2A	rg 2/1, 2/3, 2/4	301	ba 2/4
22	ba 2/3	240	rg 41/4	26	ve 2/4			2B	rg 2/1	302	ba 2/4

NOMENCLATURES DES FILS

56
3

A JOUR LE: 10-07-88

NOM: VIGNES

TEL: 3162

Numero Couleur	PAGES	Numero Couleur	PAGES	Numero Couleur	PAGES	Numero Couleur	PAGES	Numero Couleur	PAGES	Numero Couleur	PAGES
303	ba 2/4	313	jn 42/1	32	vi 2/3	32B	rg 5/2, 9/2, 10/1	32M	jn 39/1, 39/2	33	be 25/3
305	ba 42/1	31A	gr 18/1, 18/2	32A	gr 2/2, 2/5, 41/4	32B	rg 39/2, 41/3	32M	rg 45/1	33	vi 2/3
30A	ba 11/1	31A	mr 34/1	32A	jn 2/3	32C	be 2/6	32R	jn 9/6, 10/1	33A	vi 18/1, 18/2, 34/1
30A	bg 2/5	31A	vi 34/1	32A	nr 2/6	32C	jn 2/7, 40/1, 41/1	33	ba 1/2, 1/3, 2/5	33A	vi 37/1
30A	or 11/1	32	ba 9/2	32A	rg 41/1, 41/2, 41/3	32C	jn 41/2, 41/3	33	ba 4/1, 6/1, 6/2	33B	ba 8/1, 32/1
30B	gr 11/1	32	be 2/6	32A	rg 42/1	32C	rg 45/1	33	ba 7/1, 7/2, 8/1	33B	rg 21/1, 43/1
30B	jn 11/1	32	gr 2/2, 41/4	32B	ba 1/1, 5/1, 5/2	32D	ba 2/6	33	ba 9/1, 9/3, 9/4	33C	vi 8/1, 18/1, 18/2
30B	rg 11/1	32	jn 1/2, 6/2	32B	ba 9/2, 10/1	32J	rg 2/5	33	ba 9/5, 9/6, 10/1	33C	vi 25/2, 32/1, 34/1
31	gr 18/1, 18/2	32	rg 29/2, 29/3, 41/1	32B	mr 42/1			33	ba 11/1, 23/1, 25/2	33C	vi 37/1
312	rg 42/1	32	rg 41/2, 41/3, 42/1	32B	rg 1/1, 2/6, 5/1			33	ba 32/1, 32/2, 38/1	33E	rg 21/1, 43/1
33J	vi 43/1	37	jn 16/1, 16/2, 17/1	39	jn 31/1	40D	ve 25/1, 25/3	46	be 29/3	47	or 7/1
34	gr 22/1	37	jn 17/2	39	rg 36/1	40V	ve 25/3	461	ba 2/4	47	vi 6/1, 7/2
34C	jn 25/1	37A	ba 16/2, 17/2, 44/1	39A	jn 31/1	41	ba 3/5	46A	be 1/1, 2/3, 9/2	470	rg 2/4
35	vi 28/1	37A	vi 2/4	3A	rg 2/6	41	gr 2/3	46A	mr 2/5	47A	be 11/1
36	gr 2/4	37R	jn 16/1, 16/2	4	be 2/3	44	rg 2/4	46A	vi 2/4	47A	gr 11/1
36	mr 13/3, 13/4, 28/1	38	be 16/1, 16/2, 44/1	4	rg 1/1	45	be 2/4, 29/2, 29/3	46B	be 1/3	47B	jn 6/1, 6/2, 7/1
36	ve 28/1	38	gr 2/3	40	gr 2/3	45A	be 29/2, 29/3	46C	be 2/3	47B	jn 7/2
37	ba 2/4, 16/1, 16/2	38	jn 16/1, 16/2, 17/1	40	jn 3/5	46	ba 39/1	46D	ba 2/5, 39/1	47B	rs 6/1, 6/2, 7/1
37	ba 44/1	38	jn 17/2	40	ve 25/1	46	be 1/1, 1/2, 1/3	47	ba 6/1, 7/1, 7/2	47B	rs 7/2
37	gr 2/3	38A	be 16/2, 17/2, 44/1	40C	ve 25/1, 25/3	46	be 2/2, 2/5, 29/2	47	jn 7/1	47J	mr 41/4

NOMENCLATURES DES FILS

56
4

A JOUR LE: 10-07-88

NOM: VIGNES

TEL: 3162

Numero Couleur	PAGES	Numero Couleur	PAGES	Numero Couleur	PAGES	Numero Couleur	PAGES	Numero Couleur	PAGES	Numero Couleur	PAGES
47M ve	10/1	5 or	2/4	52 mr	29/1, 29/2, 29/3	55 or	37/1	55B mr	39/1, 39/2	56 ve	39/1, 39/2
48 be	13/3, 13/4, 16/1	5 rg	14/1, 14/2, 15/1	520 jn	2/4	55 rg	2/4, 37/1	55B rg	44/1	57 rg	3/1, 3/2, 3/3
48 be	16/2, 17/1, 17/2	5 rg	15/2, 15/3, 17/1	53 rg	29/1, 29/2, 29/3	55 ve	13/2, 15/3, 17/1	55B ve	13/2, 15/3	57 rg	3/4, 3/5
48 ve	2/4	5 rg	17/2, 19/1, 19/2	53 vi	29/1, 29/2, 29/3	55 ve	17/2, 19/1, 19/2	55C ve	13/2, 15/3	57 ve	3/3, 3/4, 3/5
49 ba	16/1, 16/2, 17/1	5 rg	20/2, 30/1, 31/1	530 be	2/4	55 ve	20/2, 30/1, 31/1	55E mr	39/1, 39/2	57 ve	41/2
49 ba	17/2	5 rg	33/1, 37/1, 39/1	54 ba	13/3, 13/4, 29/1	55 ve	33/1, 37/1, 38/1	55R ve	13/1, 13/2, 13/3	57R ve	3/4, 3/5
4 rg	1/2, 1/3	5 rg	39/2, 43/1	54 ba	29/2, 29/3	55 ve	39/1, 39/2, 43/1	55R ve	13/4	58 ba	3/3, 3/4, 3/5
5 ba	45/1	50 mr	16/1, 16/2, 17/1	55 ve	13/1, 13/2, 13/3	55 ve	45/1	55R rg	39/1, 39/2	58 be	3/2
5 rg	13/1, 13/2, 13/3	50 mr	17/2	55 ve	13/4, 39/1, 39/2	55A or	39/1, 39/2, 45/1	56 ve	13/1, 13/2, 13/3	58 jn	3/1
5 rg	13/4	51 be	16/1, 17/1	55 ba	15/3, 38/1	55A rg	37/1, 44/1	56 ve	13/4, 39/1, 39/2	58A ba	3/2
58A ve	3/3, 3/4	62 mr	18/1, 18/2	69 jn	8/1, 9/1	6J ba	3/5	70 be	9/2	74A jn	42/1
58B ba	3/2	63 rs	13/3, 13/4	69 ve	9/2	6J mr	43/1	70 ve	9/1, 23/1	74A rg	9/4
58B ve	3/3, 3/4, 3/5	64 jn	13/1, 13/2, 13/3	69A ve	8/1, 9/1, 9/2	6R jn	3/4, 3/5	72 or	17/1, 17/2	75 jn	4/1, 9/6
58M be	3/3, 3/4, 3/5	64 jn	13/4, 31/1	69B nr	8/1, 9/1	6R ve	43/1	73 rg	2/2	75A jn	9/6
58R ve	3/4, 3/5	65 be	32/1, 32/2	69C nr	8/1, 9/1	6S vi	3/5	74 ba	2/6	76 ba	2/1, 2/3, 2/5
5E or	2/4	65A ba	32/1, 32/2	6A mr	3/4, 3/5	6V or	3/4, 3/5	74 jn	42/1	76 ba	2/6, 2/7
6 ba	42/1	68 be	15/3, 38/1	6A vi	43/1	6 jn	43/1	74 rg	9/3, 9/4, 9/5	76 vi	2/5
6 be	2/6, 41/1, 41/3	68 gr	15/2, 44/1	6B jn	3/5	7 ba	2/4	74 rg	9/6	76A jn	2/1, 2/5, 2/7
61 vi	18/1, 18/2	68 rg	15/3	6B ve	43/1	7 jn	2/3	74A ba	2/6	78 be	42/1
61A vi	18/2	68A rg	15/3, 38/1	6C jn	3/4, 3/5	7 ve	2/6	74A jn	42/1	78A be	42/1
										79 ve	42/1

NOMENCLATURES DES FILS

56
5

A JOUR LE: 10-07-88 NOM: VIGNES TEL: 3162

Numero Couleur	PAGES	Numero Couleur	PAGES	Numero Couleur	PAGES	Numero Couleur	PAGES	Numero Couleur	PAGES	Numero Couleur	PAGES
7A gr	1/1, 1/2	87 ba	18/1, 18/2, 37/1	94A or	26/1	BL2	2/3, 2/4, 2/6	JA gr	15/1, 15/2	M vj	29/1, 29/2, 29/3
7A mr	1/3	87A ba	37/1	95 gr	26/1	BL3	2/3	JB gr	15/1, 15/2, 45/1	M vj	31/1, 37/1, 41/1
7A rs	1/1, 1/2, 1/3	87M Jh	34/1	96 or	2/3, 2/4, 2/6	BL1	2/3, 41/1, 41/2	JC mr	15/2, 15/3	M vj	41/2, 41/3, 44/1
7A ve	1/3	89 be	37/1	96 or	26/1, 42/1	CC1 gr	41/4	JR mr	15/2, 15/3	M1 vj	2/1, 2/2, 2/3
8 gr	2/3	9 ba	2/3	96A or	2/3, 2/4, 2/6	CC2 gr	41/4	M vj	2/1, 2/4, 2/6	M1 vj	2/4, 2/6, 2/7
8 Jh	2/6	9 be	2/6	96A or	26/1, 42/1	CC32 gr	41/4	M vj	3/3, 3/4, 3/5	M1 vj	2/8, 3/3, 3/4
80 rg	42/1	92 vi	26/1	97 mr	26/1	J be	15/1, 15/2, 44/1	M vj	13/1, 13/2, 13/3	M1 vj	3/5, 7/1, 7/2
81 ve	42/1	92A vi	26/1	BL1	2/4, 41/1	J1 be	45/1	M vj	13/4, 16/1, 16/2	M1 vj	8/1, 9/1, 9/2
82 rg	42/1	92B vi	26/1	BL1 ba	41/4	J1 rs	15/1, 15/2	M vj	17/1, 17/2, 25/1	M1 vj	9/6, 10/1, 11/1
84 ba	42/1	94 gr	26/1	BL1 bl	2/7			M vj	27/1, 27/2, 28/1	M1 vj	12/2, 13/1, 13/2
M1 vj	13/3, 13/4, 14/1	M1 vj	41/1, 41/3, 42/1	M18 vj	2/3	M226 vj	38/1	M3 vj	2/7, 2/8, 3/3	M32 vj	5/2, 15/3, 29/2
M1 vj	14/2, 15/1, 15/2	M1 vj	43/1	M19 vj	2/4	M227 vj	38/1	M3 vj	3/4, 3/5, 7/1	M32 vj	29/3, 38/1
M1 vj	15/3, 16/1, 16/2	M10 vj	2/6, 12/2	M1A vj	40/1	M228 vj	38/1	M3 vj	7/2, 11/1, 13/1	M33 vj	43/1
M1 vj	17/1, 17/2, 18/1	M106 vj	33/1	M1R vj	40/1	M24 vj	2/4, 12/1	M3 vj	13/2, 13/3, 13/4	M33B vj	19/1, 19/2
M1 vj	18/2, 19/1, 19/2	M10A vj	25/2	M2 vj	2/1, 2/2, 2/3	M25 vj	2/6, 19/1, 19/2	M3 vj	14/1, 14/2, 15/1	M34 vj	22/1
M1 vj	20/1, 21/1, 22/1	M10B vj	25/2	M2 vj	2/4, 2/6, 2/7	M27 vj	38/1	M3 vj	15/2, 16/1, 16/2	M37 vj	16/1, 16/2, 17/1
M1 vj	25/1, 26/1, 28/1	M13 vj	2/3, 20/2	M2 vj	2/8, 6/1, 6/2	M27A vj	21/1, 38/1, 43/1	M3 vj	17/1, 17/2, 20/1	M37 vj	17/2
M1 vj	29/1, 29/2, 29/3	M14 vj	2/4	M2 vj	9/6, 26/1, 39/1	M29 vj	17/1, 17/2	M3 vj	26/1, 32/1, 32/2	M37R vj	16/1, 16/2
M1 vj	30/1, 31/1, 32/1	M150 vj	30/1	M2 vj	39/2, 40/1, 42/1	M29B vj	24/1	M3 vj	42/1, 44/1	M38 vj	16/1, 16/2, 17/1
M1 vj	32/2, 33/1, 38/1	M151 vj	30/1	M2 vj	44/1	M3 vj	2/1, 2/2, 2/6	M32 vj	2/2, 2/3, 5/1	M38 vj	17/2

NOMENCLATURES DES FILS

56
6

A JOUR LE: 10-07-88

NOM: VIGNES

TEL: 3162

Numero Couleur	PAGES	Numero Couleur	PAGES	Numero Couleur	PAGES	Numero Couleur	PAGES	Numero Couleur	PAGES	Numero Couleur	PAGES	
M39 vj	31/1, 36/1	M47M vj	10/1	M55 vj	13/4, 37/1	M68 vj	15/2, 15/3	M89 vj	37/1	R	ba	39/1, 39/2
M39A vj	31/1	M49 vj	2/3	M55M vj	39/1, 39/2	M69 vj	9/2	M96 vj	2/3, 2/4, 2/6	R	jn	3/3
M4 vj	26/1, 42/1, 44/1	M4A vj	14/1, 14/2, 15/1	M56 vj	13/1, 13/2, 13/3	M6A vj	43/1	M96 vj	42/1	R1	bg	14/1, 14/2
M40 vj	25/1	M4A vj	15/2, 45/1	M56 vj	13/4	M7 vj	2/6, 42/1	MC vj	15/2, 15/3	R1	mr	45/1
M45 vj	29/2, 29/3	M4B vj	14/1, 14/2, 15/1	M57 vj	3/1, 3/2	M74 vj	9/6	MR vj	15/2, 15/3	RA	mr	39/1, 39/2
M45A vj	29/2, 29/3	M4B vj	15/2, 45/1	M58B vj	3/3, 3/4, 3/5	M74A vj	2/6	MS	42/1	RA	mr	14/1, 14/2, 45/1
M46 vj	9/2	M5 vj	2/3, 2/6, 3/3	M6 vj	2/6, 3/4, 3/5	M76 vj	2/1, 2/5, 2/7	MS1	2/1	RB	mr	14/1, 14/2, 39/1
M47B vj	6/1, 6/2, 7/1	M5 vj	3/4, 3/5, 18/1	M6 vj	8/1, 9/1, 9/2	M8 vj	2/6, 42/1	MSA	42/1	RB	mr	39/2, 45/1
M47B vj	7/2	M5 vj	18/2, 42/1	M6 vj	41/4, 42/1, 44/1	M87 vj	18/1, 18/2, 34/1			RC	ve	39/1, 39/2
M47M vj	6/1, 6/2, 7/2	M55 vj	13/1, 13/2, 13/3	M65 vj	32/1, 32/2	M87 vj	37/1					